

CONCEPTO

2015

Año

2014

CONCEPTO

2015

Año

2014

CONCEPTO	2015	Año	2014	CONCEPTO	2015	Año	2014
<b>ACTIVO</b>							
<b>Activo Circulante</b>				<b>PASIVO</b>			
Electivo y Equivalentes	3,641,584		2,154,870	<b>Activo Circulante</b>			
Derechos a Recibir Efectivo o Equivalentes	2,180,806		1,255,850	Cuentas por Pagar a Corto Plazo	2,657,377		2,895,861
Derechos a Recibir Bienes o Servicios	1,500		9,344	Documentos por Pagar a Corto Plazo	0		0
Inventarios	0		0	Porción a Corto Plazo de la Deuda Pública a Largo Plazo	0		0
Almacenes	528,283		591,121	Títulos y Valores a Corto Plazo	0		0
Estimación por Pérdida o Deterioro de Activos Circulantes	0		0	Pasivos Diferidos a Corto Plazo	0		0
Otros Activos Circulantes	0		0	Fondos y Bienes de Terceros en Garantía y/o Administración a Corto Plazo	0		0
<b>Total de Activos Circulantes</b>	<b>6,352,553</b>		<b>4,011,295</b>	Provisiones a Corto Plazo	0		0
				Otros Pasivos a Corto Plazo	0		0
<b>Activo No Circulante</b>				<b>Total de Pasivos Circulantes</b>	<b>2,657,377</b>		<b>2,895,861</b>
Inversiones Financieras a Largo Plazo	0		0	<b>Pasivo No Circulante</b>			
Derechos a Recibir Efectivo o Equivalentes a Largo Plazo	0		0	Cuentas por Pagar a Largo Plazo	0		0
Bienes Inmuebles, Infraestructura y Construcciones en Proceso	4,050,152		3,335,629	Documentos por Pagar a Largo Plazo	0		0
Bienes Muebles	87,759		10,878	Deuda Pública a Largo Plazo	0		0
Activos Intangibles	-428,295		-172,479	Pasivos Diferidos a Largo Plazo	0		0
Depreciación, Deterioro y Amortización Acumulada de Bienes	141,479		141,479	Fondos y Bienes de Terceros en Garantía y/o en Administración a Largo Plazo	0		0
Activos Diferidos	0		0	Provisiones a Largo Plazo	0		0
Estimación por Pérdida o Deterioro de Activos no Circulantes	0		0	<b>Total de Pasivos No Circulantes</b>	<b>0</b>		<b>0</b>
Otros Activos no Circulantes	0		0	<b>Total del Pasivo</b>	<b>2,657,377</b>		<b>2,895,861</b>
<b>Total de Activos No Circulantes</b>	<b>3,851,104</b>		<b>3,315,507</b>	<b>HACIENDA PÚBLICA PATRIMONIO</b>			
<b>Total del Activo</b>	<b>10,203,657</b>		<b>7,326,802</b>	Hacienda Pública/Patrimonio Contributivo	3,291,732		3,291,732
				Aportaciones	0		0
				Donaciones de Capital	3,291,732		3,291,732
				Actualización de la Hacienda Pública / Patrimonio	0		0
				Hacienda Pública/Patrimonio Generado	4,254,548		1,149,209
				Resultados del Ejercicio (Ahorro / Desahorro)	3,269,269		726,316
				Resultados de Ejercicios Anteriores	979,564		353,840
				Revalúos	0		0
				Reservas	0		0
				Recifricaciones de Resultados de Ejercicios Anteriores	5,695		69,553
				<b>Exceso o Insuficiencia en la Actualización de la Hacienda Pública/Patrimonio</b>	<b>0</b>		<b>0</b>
				Resultado por Posición Monetaria	0		0
				Resultado por Tenencia de Activos no Monetarios	0		0
				<b>Total Hacienda Pública/ Patrimonio</b>	<b>7,546,280</b>		<b>4,440,941</b>
				<b>Total del Pasivo y Hacienda Pública / Patrimonio</b>	<b>10,203,657</b>		<b>7,326,802</b>

Bajo protesta de desvirtuar que los Estados Financieros y sus Notas son razonablemente correctos y son responsabilidad del emisor

ELABORÓ

VERIFICÓ

L.C. MARTHA AUCIA POZOS MORALES  
RESPONSABLE DE LA OFICINA DE CONTABILIDAD

L.C. HECTOR EUGENIO MANCISOR REBOLLEDO  
DIRECTOR DE ADMINISTRACIÓN Y FINANZAS

LIC. MIGUEL ANGEL DIAZ PEDROZA  
SECRETARÍA EJECUTIVA

GOBIERNO DEL ESTADO DE VERACRUZ DE IGNACIO DE LA LLAVE

Estado de Actividades  
Del 1 de enero al 30 de junio de 2015 y 2014  
(Pesos)

INSTITUTO VERACRUZANO DE ACCESO A LA INFORMACIÓN

Este Publico:

Concepto	2015	2014	Concepto	2015	2014
<b>INGRESOS Y OTROS BENEFICIOS</b>			<b>GASTOS Y OTRAS PERDIDAS</b>		
Ingresos de la Gestión	0	0	Gastos de Funcionamiento	17,438,382	18,489,669
Impuestos	0	0	Servicios Personales	15,019,855	15,867,158
Cuotas y Aportaciones de Seguridad Social	0	0	Materiales y Suministros	452,321	398,570
Contribuciones de Mejoras	0	0	Servicios Generales	1,966,216	2,225,941
Derechos	0	0			
Productos de Tipo Corriente	0	0	Transferencia, Asignaciones, Subsidios y Otras Ayudas	0	0
Apropiamientos de Tipo Corriente	0	0	Transferencias Internas y Asignaciones al Sector Público	0	0
Ingresos por Venta de Bienes y Servicios	0	0	Transferencias al Resto del Sector Público	0	0
Ingresos no Comprendidos en las Fracciones de la Ley de Ingresos Causados en Ejercicios Fiscales Anteriores Pendientes de Liquidación o Pago	0	0	Subsidios y Subvenciones	0	0
			Ayudas Sociales	0	0
			Pensiones y Jubilaciones	0	0
Participaciones, Aportaciones, Transferencias, Asignaciones, Subsidios y Otras Ayudas	20,410,424	19,016,597			
			Transferencias a Fideicomisos, Mandatos y Contratos Análogos	0	0
			Transferencias a la Seguridad Social	0	0
			Donativos	0	0
			Transferencias al Exterior	0	0
			Participaciones y Aportaciones	0	0
			Participaciones	0	0
			Aportaciones	0	0
			Convenios	0	0
			Intereses, Comisiones, y Otros Gastos de la Deuda Pública	0	0
			Intereses de la Deuda Pública	0	0
			Comisiones de la Deuda Pública	0	0
			Gastos de la Deuda Pública	0	0
			Costo por Coberturas	0	0
			Ayudas Financieras	0	0
			Otros Gastos y Pérdidas Extraordinarias	971	4,761
			Estimaciones, Depreciaciones, Deterioros, Obsolescencia y Amortizaciones	0	0
			Provisiones	0	0
			Disminución de Inventarios	0	0
			Aumento por Insuficiencia de Estimaciones por Pérdida o Deterioro y Obsolescencia	0	0
			Aumento por Insuficiencia de Provisiones	0	0
			Otros Gastos	971	4,761
			Inversión Pública	0	0
			Inversión Pública no Capitalizable	0	0
			<b>Total de Gastos y Otras Pérdidas</b>	<b>17,439,383</b>	<b>18,489,430</b>
				<b>3,269,289</b>	<b>729,619</b>
			<b>Resultados del Ejercicio (Ahorro/Desahorro)</b>		

Este prototipo de descripción de actividades que los Estados Financieros y sus Notas son razonablemente correctos y son responsabilidad del signatario

ELABORÓ

VERIFICÓ

AUTORIZÓ

L.C. MARTHA ALICIA POZOS MORALES  
RESPONSABLE DE LA OFICINA DE SOSTENIBILIDAD

L.C. HECTOR EUGENIO MANCISIDOR REBOLLEDO  
DIRECTOR DE ADMINISTRACIÓN Y FINANZAS

L.C. MIGUEL ANGEL DIAZ PEDROZA  
SECRETARIO EJECUTIVO

Ente Público:

INSTITUTO VERACRUZANO DE ACCESO A LA INFORMACIÓN

Gobierno del Estado de Veracruz de Ignacio de la Llave  
 Estado de Cambios en la Situación Financiera  
 Del 1 de enero al 30 de junio de 2015 y 2014  
 (Pesos)

Concepto	Origen	Aplicación	Concepto	Origen	Aplicación
<b>ACTIVO</b>	326,119	3,202,974	<b>PASIVO</b>	0	228,484
<b>Activo Circulante</b>	70,302	2,411,560	<b>Pasivo Circulante</b>	0	228,484
Efectivo y Equivalentes	0	1,486,714	Cuentas por Pagar a Corto Plazo	0	0
Derechos a Recibir Efectivo o Equivalentes	0	924,846	Documentos por Pagar a Corto Plazo	0	0
Derechos a Recibir Bienes o Servicios	7,444	0	Préstamos a Corto Plazo de la Deuda Pública a Largo Plazo	0	0
Inventarios	0	0	Títulos y Valores a Corto Plazo	0	0
Almacenes	62,858	0	Pasivos Diferidos a Corto Plazo	0	0
Estimación por Pérdida o Deterioro de Activos Circulantes	0	0	Fondos y Bienes de Terceros en Garantía y/o Administración a Corto Plazo	0	0
Otros Activos Circulantes	0	0	Provisiones a Corto Plazo	0	0
<b>Activo No Circulante</b>	255,817	791,414	Otros Pasivos a Corto Plazo	0	0
Inversiones Financieras a Largo Plazo	0	0	<b>Pasivo No Circulante</b>	0	0
Derechos a Recibir Efectivo o Equivalentes a Largo Plazo	0	0	Cuentas por Pagar a Largo Plazo	0	0
Bienes Inmuebles, Infraestructura y Construcciones en Proceso	0	0	Documentos por Pagar a Largo Plazo	0	0
Bienes Muebles	0	714,523	Deuda Pública a Largo Plazo	0	0
Activos Intangibles	0	76,891	Pasivos Diferidos a Largo Plazo	0	0
Depreciación, Deterioro y Amortización Acumulada de Bienes	255,817	0	Fondos y Bienes de Terceros en Garantía y/o en Administración a Largo Plazo	0	0
Activos Diferidos	0	0	Provisiones a Largo Plazo	0	0
Estimación por Pérdida o Deterioro de Activos no Circulantes	0	0	<b>HACIENDA PÚBLICA/PATRIMONIO</b>	3,168,197	62,858
Otros Activos no Circulantes	0	0	Hacienda Pública/Patrimonio Contribuido	0	0
			Aportaciones	0	0
			Donaciones de Capital	0	0
			Actualización de la Hacienda Pública / Patrimonio	0	0
			Hacienda Pública/Patrimonio Generado	3,168,197	62,858
			Resultados del Ejercicio (Ahorro / Desahorro)	2,542,473	0
			Resultados de Ejercicios Anteriores	625,724	0
			Reservados	0	0
			Reservas	0	0
			Rectificaciones de Resultados de Ejercicios Anteriores	0	62,858
			Exceso o Insuficiencia en la Actualización de la Hacienda Pública/Patrimonio	0	0
			Resultado por Posición Monetaria	0	0
			Resultado por Tenencia de Activos no Monetarios	0	0

ELABORÓ

L.C. MARTHA ALICIA POZOS MORALES  
 RESPONSABLE DE LA OFICINA DE CONTABILIDAD

VERIFICÓ

L.C. HECTOR EUGENIO MANGISIDOR REBOLEDO  
 DIRECTOR DE ADMINISTRACIÓN Y FINANZAS

AUTORIZÓ

L.C. MIGUEL ANGEL DIAZ PEDROZA  
 SECRETARIO EJECUTIVO

Bajo protesta de decir verdad declaro que los Estados Financieros y sus Notas son razonablemente correctos y son responsabilidad del emisor

GOBIERNO DEL ESTADO DE VERACRUZ DE IGNACIO DE LA LLAVE

Estado Analítico del Activo  
Del 1 de enero al 30 de junio de 2015 y 2014  
(Pesos)

INSTITUTO VERACRUZANO DE ACCESO A LA INFORMACIÓN

Ente Público:

	Concepto	Saldo Inicial 1	Cargos del Periodo 2	Abonos del Periodo 3	Saldo Final 2+(1-2-3)	Variación del Periodo (0-1)
<b>ACTIVO</b>		7,624,282	451,961,094	449,381,719	10,203,657	2,579,375
Activo Circulante		3,612,207	451,949,522	449,209,176	6,352,553	2,740,346
Efectivo y Equivalentes		1,717,461	428,021,083	426,096,960	3,641,584	1,924,123
Derechos a Recibir Efectivo o Equivalentes		1,366,483	23,597,918	22,783,595	2,180,806	814,323
Derechos a Recibir Bienes o Servicios		0	64,711	62,811	1,900	1,900
Inventarios		0	0	0	0	0
Almacenes		528,263	265,810	265,810	528,263	0
Estimación por Pérdida o Deterioro de Activos Circulantes		0	0	0	0	0
Otros Activos Circulantes		0	0	0	0	0
Activo No Circulante		4,012,075	11,572	172,543	3,851,104	-160,971
Inversiones Financieras a Largo Plazo		0	0	0	0	0
Derechos a Recibir Efectivo o Equivalentes a Largo Plazo		0	0	0	0	0
Bienes Inmuebles, Infraestructura y Construcciones en Proceso		0	0	0	0	0
Bienes Muebles		4,038,580	11,572	0	4,050,152	11,572
Activos Intangibles		87,769	0	0	87,769	0
Depreciación, Deterioro y Amortización Acumulada de Bienes		-255,753	0	172,543	-428,296	-172,543
Activos Diferidos		141,479	0	0	141,479	0
Estimación por Pérdida o Deterioro de Activos no Circulantes		0	0	0	0	0
Otros Activos no Circulantes		0	0	0	0	0

Bajo protesta de decir verdad declaramos que los Estados Financieros y sus Notas son razonablemente correctos y son responsabilidad del emisor

ELABORÓ

VERIFICÓ

AUTORIZÓ

L.C. MARTHA ALICIA POXOS MORALES  
RESPONSABLE DE LA OFICINA DE CONTABILIDAD

L.C. HECTOR ENGENJER MANSIDOR REBOLLEDO  
DIRECTOR DE ADMINISTRACIÓN Y FINANZAS

LIC MIGUEL ANGEL DIAZ PEDROZA  
SECRETARIO EJECUTIVO

GOBIERNO DEL ESTADO DE VERACRUZ DE IGNACIO DE LA LLAVE

Estado Analítico de la Deuda y Otros Pasivos  
Del 1 de enero al 30 de junio de 2015 y 2014  
(Pesos)

Ente Público:

INSTITUTO VERACRUZANO DE ACCESO A LA INFORMACIÓN

Denominación de las Deudas	Moneda de Contratación	Institución o País Acreedor	Saldo Inicial del Periodo	Saldo Final del Periodo
<b>DEUDA PÚBLICA</b>				
<b>Corto Plazo</b>				
Deuda Interna			0	0
Instituciones de Crédito			0	0
Títulos y Valores			0	0
Arrendamientos Financieros			0	0
Deuda Externa			0	0
Organismos Financieros Internacionales			0	0
Deuda Bilateral			0	0
Títulos y Valores			0	0
Arrendamientos Financieros			0	0
<b>Subtotal a Corto Plazo</b>			<b>0</b>	<b>0</b>
<b>Largo Plazo</b>				
Deuda Interna			0	0
Instituciones de Crédito			0	0
Títulos y Valores			0	0
Arrendamientos Financieros			0	0
Deuda Externa			0	0
Organismos Financieros Internacionales			0	0
Deuda Bilateral			0	0
Títulos y Valores			0	0
Arrendamientos Financieros			0	0
<b>Subtotal a Largo Plazo</b>			<b>0</b>	<b>0</b>
<b>Del 1 de enero al 30 de junio de 2015 y 2014</b>			<b>2,885,861</b>	<b>2,657,377</b>
<b>Total Deuda y Otros Pasivos</b>			<b>2,885,861</b>	<b>2,657,377</b>

Bajo protesta de decir verdad declaramos que los Estados Financieros y sus Notas son razonablemente correctos y son responsabilidad del emisor

ELABORÓ

VERIFICÓ

AUTORIZÓ

L.C. MARTHA ALICIA POZOS MORALES  
RESPONSABLE DE LA OFICINA DE CONTABILIDAD

L.C. HECTOR EUGENIO MANCISOR REBOLLEDO  
DIRECTOR DE ADMINISTRACIÓN Y FINANZAS

LIC. MIGUEL ÁNGEL DÍAZ PEDROZA  
SECRETARIO EJECUTIVO

GOBIERNO DEL ESTADO DE VERACRUZ DE IGNACIO DE LA LLAVE

Estado de Variación en la Hacienda Pública  
Del 1 de enero al 30 de junio de 2015 y 2014

(pesos)

Ente Público:

INSTITUTO VERACRUZANO DE ACCESO A LA INFORMACIÓN

Concepto	Hacienda Pública/Patrimonio Contribuido	Hacienda Pública/Patrimonio Generado de Ejercicios Anteriores	Hacienda Pública/Patrimonio Generado del Ejercicio	Ajustes por Cambios de Valor	TOTAL
Rectificaciones de Resultados de Ejercicios Anteriores	0	0	0	0	0
Patrimonio Neto Inicial Ajustado del Ejercicio	3,291,732	68,553	0	0	3,360,285
Aportaciones	3,291,732	0	0	0	3,291,732
Donaciones de Capital	0	0	0	0	0
Actualización de la Hacienda Pública/Patrimonio	0	68,553	0	0	68,553
Variaciones de la Hacienda Pública/Patrimonio Neto del Ejercicio	0	353,840	726,816	0	1,080,656
Resultados del Ejercicio (Ahorro/Desahorro)	0	0	726,816	0	726,816
Resultados de Ejercicios Anteriores	0	353,840	0	0	353,840
Revalúos	0	0	0	0	0
Reservas	0	0	0	0	0
<b>Hacienda Pública/Patrimonio Neto Final del Ejercicio 2013</b>	<b>3,291,732</b>	<b>422,393</b>	<b>726,816</b>	<b>0</b>	<b>4,440,941</b>
Cambios en la Hacienda Pública/Patrimonio Neto del Ejercicio 2014	0	-62,858	-726,816	0	-789,674
Aportaciones	0	0	0	0	0
Donaciones de Capital	0	0	0	0	0
Actualización de la Hacienda Pública/Patrimonio	0	-62,858	-726,816	0	-789,674
Variaciones de la Hacienda Pública/Patrimonio Neto del Ejercicio 2014	0	625,724	3,269,289	0	3,895,013
Resultados del Ejercicio (Ahorro/Desahorro)	0	0	3,269,289	0	3,269,289
Resultados de Ejercicios Anteriores	0	625,724	0	0	625,724
Revalúos	0	0	0	0	0
Reservas	0	0	0	0	0
<b>Saldo Neto en la Hacienda Pública / Patrimonio 2014</b>	<b>3,291,732</b>	<b>985,259</b>	<b>3,269,289</b>	<b>0</b>	<b>7,546,290</b>

Bajo protesta de decir-verdad-declaramos que los Estados Financieros y sus Notas son razonablemente correctos y son responsabilidad del emisor

ELABORÓ

VERIFICÓ

AUTORIZÓ

L.C. MARTHA ALICIA POZOS MORALES  
RESPONSABLE DE LA OFICINA DE CONTABILIDAD

L.C. HÉCTOR EUGENIO MANGISIDOR REBOLLEDO  
DIRECTOR DE ADMINISTRACIÓN Y FINANZAS

LIC. MIGUEL ÁNGEL DÍAZ PEDROZA  
SECRETARIO EJECUTIVO

GOBIERNO DEL ESTADO DE VERACRUZ DE IGNACIO DE LA LLAVE

Estado de Flujos de Efectivo  
Del 1 de enero al 30 de junio de 2015 y 2014  
(Pesos)

INSTITUTO VERACRUZANO DE ACCESO A LA INFORMACIÓN

Este Publico:

	2014	2015	2014	2015	2014
--	------	------	------	------	------

Flujos de Efectivo de las Actividades de Gestión

Origen	2015	2014
Impuestos	20,708,652	19,221,246
Cuotas y Aportaciones de Seguridad Social	0	0
Contribuciones de mejoras	0	0
Derechos	0	0
Productos de Tipo Corriente	0	0
Aprovechamientos de Tipo Corriente	0	0
Ingresos por Venta de Bienes y Servicios	0	0
Ingresos no Comprendidos en las Facciones de la Ley de Ingresos Causados en Ejercicios Fiscales Anteriores Pendientes de Liquidación o Pago	0	0
Participaciones y Aportaciones	0	0
Transferencias, Asignaciones y Subsidios y Otras Ayudas	20,410,424	19,016,597
Otros Origenes de Operación	290,229	204,649

Origen	2015	2014
Bienes Inmuebles, Infraestructura y Construcciones en Proceso	172,543	86,744
Bienes Muebles	0	0
Otros Origenes de Inversión	172,543	86,744

Origen	2015	2014
Bienes Inmuebles, Infraestructura y Construcciones en Proceso	464,624	193,229
Bienes Muebles	0	0
Otras Aplicaciones de Inversión	11,572	92,799
Flujos Netos de Efectivo por Actividades de Inversión	453,052	100,430
Flujos Netos de Efectivo por Actividades de Inversión	-292,091	-106,485

Flujo de Efectivo de las Actividades de Financiamiento

Origen	2015	2014
Aplicación	17,433,363	18,494,430
Servicios Personales	15,019,855	15,867,158
Materiales y Suministros	452,321	396,570
Servicios Generales	1,961,216	2,225,941

Origen	2015	2014
Endeudamiento Neto	0	0
Interno	0	0
Externo	0	0
Otros Origenes de Financiamiento	0	0

Origen	2015	2014
Aplicación	1,053,085	146,635
Servicios de la Deuda	0	0
Interno	0	0
Externo	0	0
Otras Aplicaciones de Financiamiento	1,053,085	146,635
Flujos netos de Efectivo por Actividades de Financiamiento	-1,053,085	490,781

Origen	2015	2014
Transferencias Internas y Asignaciones al Sector Público	0	0
Transferencias al resto del Sector Público	0	0
Subsidios y Subvenciones	0	0
Ayudas Sociales	0	0
Pensiones y Jubilaciones	0	0
Transferencias a Fideicomisos, Mandatos y Contratos Análogos	0	0
Transferencias a la Seguridad Social	0	0
Donativos	0	0
Transferencias al Exterior	0	0
Participaciones	0	0
Aportaciones	0	0
Convenios	0	0
Otras Aplicaciones de Operación	971	4,761
Flujos Netos de Efectivo por Actividades de Operación	3,269,289	725,816

Origen	2015	2014
Efectivo y Equivalente al Efectivo al Inicio del Ejercicio	1,717,481	1,043,758
Efectivo y Equivalente al Efectivo al Final del Ejercicio	3,641,584	2,454,070

Origen	2015	2014
Incremento/Disminución Neta en el Efectivo y Equivalentes al Efectivo	1,924,123	1,410,312

Bajo protesta de decir verdad declaramos que los Estados Financieros y sus Notas son razonablemente correctos y son responsabilidad del emisor

ELABORO  
L.C. MARTHA ALICIA POZOS MORALES  
RESPONSABLE DE LA OFICINA DE CONTABILIDAD

VERIFICO  
L.C. HECTOR EUGENIO MANCISIDOR REBOLLEDO  
DIRECTOR DE ADMINISTRACION Y FINANZAS

AUTORIZO  
L.C. MIGUEL ANGEL DIAZ PEDROZA  
SECRETARIO EJECUTIVO

GOBIERNO DEL ESTADO DE VERACRUZ DE IGNACIO DE LA LLAVE

Informe sobre Pasivos Contingentes  
Del 1 de enero al 30 de junio de 2015  
(Pesos)

Ente Público: INSTITUTO VERACRUZANO DE ACCESO A LA INFORMACIÓN

Nombre	Concepto	Pasivo Contingente
Laboral:		
Octavio Ruiz Méndez	Emplazamiento ante el H. Tribunal de Conciliación y Arbitraje del Poder Judicial del Estado.	43,729
Christian Antonio Aguilar Absalón	Procedimiento paraprocesal ante el H. Tribunal de Conciliación y Arbitraje del Poder Judicial del Estado.	97,890

Bajo protesta de decir verdad declaramos que los Estados Financieros y sus Notas son razonablemente correctos y son responsabilidad del emisor

ELABORÓ

L.C. MARTHA ALICIA POZOS MORALES  
RESPONSABLE DE LA OFICINA DE  
CONTABILIDAD

VERIFICÓ

L.C. HECTOR EUGENIO MANCISIDOR REBOLLEDO  
DIRECTOR DE ADMINISTRACIÓN Y FINANZAS

AUTORIZÓ

LIC. MIGUEL ÁNGEL DÍAZ PEDROZA  
SECRETARIO EJECUTIVO





Notas a los Estados Financieros

Al 30 de Junio de 2015

(Cifras en pesos)

a) NOTAS DE DESGLOSE

I. Notas al Estado de Situación Financiera.

Activo

Efectivo y Equivalentes

Bancos e Inversiones Temporales:

Los saldos al 30 de junio de 2015 de las disponibilidades en cuentas de cheques, para el cumplimiento de obligaciones a corto plazo, se encuentran distribuidos en las siguientes instituciones bancarias:

	Junio 2015
Banco Mercantil del Norte S.A. Cta. de Cheques No. 0550245168 <sup>1</sup>	163,401
Banco Mercantil del Norte S.A. Cta. de Cheques No. 0550245261 <sup>2</sup>	4,973
Inversiones temporales <sup>3</sup>	3,473,310
<b>Total efectivo y equivalentes</b>	<b>\$ 3,641,584</b>

1. Esta cuenta de cheques se utiliza para que deposite la SEFIPLAN ministraciones por concepto de gasto corriente.
2. Esta cuenta de cheques se utiliza para que deposite la SEFIPLAN ministraciones por concepto de servicios personales.
3. Esta inversión es de disponibilidad inmediata y está ligada a la cuenta de cheques para servicios personales.

**Deudores Diversos por Cobrar a Corto Plazo:**

Respecto del efectivo o equivalentes al mismo que son susceptibles de ser recibidos; se informan los saldos al 30 de Junio de 2015:

	Junio 2015
Cuentas por cobrar <sup>1</sup>	
Secretaría de Finanzas y Planeación	2,104,500
Deudores Diversos <sup>2</sup>	66,305
Sujetos a comprobar por gastos de viaje y de operación	
Fondo Revolvente <sup>3</sup>	10,000
<b>Total efectivo o equivalentes de efectivo a recibir</b>	<b>\$ 2,180,805</b>

- 1) Es el importe al 30 de junio de 2015, pendiente de ministrar por la Secretaría de Finanzas y Planeación para gastos de operación.
- 2) Es el monto que al cierre del mes de junio de 2015, está pendiente de comprobar por personal del Instituto por concepto de gastos de viáticos y operación.
- 3) El Instituto cuenta con un fondo revolvente de \$10,000 para gastos menores, que se considera a comprobar hasta la cancelación del mismo.

**Anticipo a Proveedores por Adquisición de Bienes y Servicios.**

Al 30 de junio de 2015, se realizaron los pagos anticipados a proveedores:

Ofix, S.A. de C.V. por la compra de una silla secretarial por \$775 y a Operadora Empresarial Corregidora de Querétaro, S.A. de C.V. por \$1,126.

**Bienes Disponibles para Consumo:**

El Almacén de Materiales y Suministros de Consumo representa el valor de la existencia para el desempeño de las actividades del Instituto y se calculan al costo de adquisición.

A continuación se presenta una cédula con la integración del saldo de almacén al 30 de junio de 2015:

**ALMACÉN**

	Saldo Inicial	Entradas	Salidas	Saldo Final
Materiales y suministros 2013	25,339	0	0	25,339
Materiales y suministros enero-diciembre 2014, Registro Contable	0	408,495	408,495	0
Materiales y suministros ene-jun 2015, Registro Contable	0	265,810	265,810	0
Registro de bienes con un valor menor a 35 días de salarios mínimos del D.F. (2013)	502,924	0	0	502,924
	<b>\$ 528,263</b>	<b>\$ 674,305</b>	<b>\$ 674,305</b>	<b>\$ 528,263</b>

**Bienes Muebles e Intangibles:**

Los bienes muebles e intangibles del Instituto, conforme a las disposiciones emitidas por el Consejo Nacional de Armonización Contable se integran de la siguiente manera al 30 de junio de 2015:

	Activo Fijo	Depreciación Acumulada
Mobiliario y Equipo de Administración	3,015,223	305,113
Mobiliario y Equipo Educativo y Recreativo	80,361	0
Equipo de Transporte	297,624	79,695
Maquinaria, Otros Equipos y Herramientas	656,944	15,789
<b>Total Activo Fijo</b>	<b>\$4,050,152</b>	<b>\$400,597</b>
Software	87,769	27,699
<b>Total Activos Intangibles</b>	<b>\$87,769</b>	<b>\$27,699</b>
	<b>\$4,137,921</b>	<b>\$428,296</b>

CANTIDAD	CONCEPTO	PRECIO UNITARIO	COSTO TOTAL
2	Sillones ejecutivos	999	1,998
2	Sillones ejecutivos	1,098	2,196
2	Escritorios	3,109	6,218
1	Disco duro externo	1,160	1,160
<b>TOTAL</b>			<b>11,572</b>

El Instituto implementó el esquema de depreciación del activo fijo, de acuerdo a las normas emitidas por el Consejo Nacional de Armonización Contable; se aplica el método de línea recta de acuerdo a la oficina de recursos materiales.

**Activo Diferido:**

El Instituto Veracruzano de Acceso a la Información otorgó en el ejercicio 2014, un depósito en garantía por el arrendamiento del edificio sede del mismo, cuyo monto asciende a la cantidad de \$121,000; de acuerdo a la cláusula cuarta del contrato de arrendamiento que se celebró con Marco Antonio y Juan Enrique Morales Cabrera como arrendadores, así como \$20,479 a la Comisión Federal de Electricidad por la contratación de energía eléctrica, haciendo un total de \$141,479.

	Junio 2015
Activos Diferidos	\$ 141,479

**Pasivo:**

Servicios personales por pagar a corto plazo al 30 de junio de 2015, se encuentra integrado de la siguiente manera:

	Junio 2015
Gratificación anual por pagar	996,308
Prima vacacional por pagar	202,760
Estímulo a servidores públicos por pagar	129,691
<b>Total servicios personales por pagar</b>	<b>\$ 1,328,759</b>

La cuenta de retenciones y contribuciones por pagar, al 30 de junio de 2015 se integra de la siguiente manera:

	Junio 2015
Impuesto sobre la renta por salarios por pagar	593,270
Impuesto sobre la renta por arrendamiento	12,100
I.P.E. por pagar	104,802
I.M.S.S. por pagar	68,360
Sistema de Ahorro para el Retiro	31,302
Impuesto sobre la nómina y otros que derivan de una relación laboral	18,105
Seguro Institucional	15,200
<b>Total retenciones y contribuciones por pagar</b>	<b>\$ 843,139</b>

Los conceptos de retenciones y contribuciones por pagar tienen un vencimiento de 30 días, excepto el Sistema de Ahorro para el Retiro que es bimestral y en el caso del impuesto sobre la renta por arrendamiento, ya que depende de la fecha de pago del servicio.

La cuenta por pagar a corto plazo al 30 de junio de 2015 es por \$10,000 por depósitos que realizaron El Instituto tabasqueño de Transparencia y la Comisión de Transparencia y Acceso a la Información de Campeche, por concepto de cooperación para Concurso de Ensayo.

La cuenta de proveedores por pagar está integrada de la siguiente manera:

Proveedor	Concepto	Importe
Juan Enrique Morales Cabrera	Arrendamiento del Edificio sede del Instituto meses de abril, mayo y junio 2015	421,080
Alejandra Monseerrat Urostegui Prieto	Servicio de limpieza mes de junio 2015	19,121
Instituto de la Policía Auxiliar y Protección Patrimonial	Servicio de vigilancia mes de junio 2015	19,757
All Kopier DVA S.A. de C.V.	Servicio de fotocopiado	3,759
Sistemas Continuo, S.A. de C.V.	Ampliación de licitación de papelería	6,310
Ofimaq Rivera, S.A. de C.V.	Reparaciones varias a cámara fotográfica	5,452
		<b>\$475,480</b>

Al 30 de junio de 2015, el Instituto se encuentra emplazado en materia laboral por despido injustificado promovido por el C. Octavio Ruíz Méndez, dentro del expediente laboral número 895/2013/III en el índice del Tribunal de Conciliación y Arbitraje.

Asimismo, de acuerdo a la encargada de despacho de la Dirección de Asuntos Jurídicos del Instituto, el C. Christian Antonio Aguilar Absalón promovió una demanda en contra del Instituto, con número de registro de Procedimiento Paraprocesal E.P. 57/2014 del índice del Tribunal de Conciliación y Arbitraje del Poder Judicial del Estado de Veracruz.

Se encuentra registrado contablemente en cuentas de orden la cantidad de \$141,619 por estos conceptos.

**II. Notas al Estado de Actividades.**

**Ingresos de Gestión:**

Los ingresos de gestión del Instituto se encuentran integrados por aquellos autorizados por el H. Congreso del Estado para el ejercicio 2015, que conforme a la calendarización aprobada por el Consejo General del Instituto; al mes de junio de 2015, resulta la cantidad de \$20,410,424 que si bien es cierto son ingresos devengados, no han sido ministrados en su totalidad por parte de la SEFIPLAN.

Asimismo, al 30 de junio de 2015, se obtuvieron ingresos adicionales por concepto de rendimientos financieros en cuenta corriente y en mesa de dinero por un monto de \$16,749; que junto con las ministraciones recibidas por parte de la SEFIPLAN recaudadas por \$18,305,923 del ejercicio 2015; más las no recaudadas al mes de junio de 2015 para gastos de operación por \$2,104,500, más el remanente del ejercicio 2014 por \$281,480.

	Junio 2015
Ministraciones recaudadas	18,305,923
Ministraciones devengadas	2,104,500
Productos financieros	16,749
Otros ingresos y beneficios varios <sup>1</sup>	281,480
<b>Total Ingresos</b>	<b>\$ 20,708,652</b>

1) Remanente del ejercicio anterior.

**Gastos y Otras Pérdidas:**

Respecto de los egresos acumulados al 30 de junio de 2015, el Estado de Actividades se integró de la siguiente manera, distribuido conforme a cada capítulo de gasto:

	Junio 2015
Servicios Personales	15,019,855
Materiales y Suministros	452,321
Servicios Generales	1,966,216
<b>Total Gastos</b>	<b>\$ 17,438,392</b>

**III. Notas al Estado de Variación en la Hacienda Pública.**

Respecto del patrimonio del Instituto, conforme a esta dinámica de presentación el denominado contribuido resultó un importe de \$3,291,732 y el generado a \$ 4,254,548.

El patrimonio generado, representa la acumulación de resultados de la gestión de ejercicios anteriores, el resultado del ejercicio en operación y cambios en políticas contables.

Patrimonio	Junio 2015
Contribuido	3,291,732
Generado	4,254,548
<b>Total Hacienda Pública</b>	<b>\$ 7,546,280</b>

Se informa que el saldo en la cuenta cambio en políticas contables, que en este caso es resultado de un cambio en el método de registro del almacén de materiales y suministros de consumo, ya que hasta 2012 se registraba en cuentas de orden, corresponde a la cantidad de \$5,695, por salidas de almacén de materiales adquiridos en 2013 y años anteriores.

IV. Notas al Estado de Flujos de Efectivo.

El análisis de los saldos inicial y final que figuran en la última parte del Estado de Flujo de Efectivo en la cuenta de efectivo es como sigue:

	Junio 2015
Banco Mercantil del Norte S.A. Cta. de Cheques No. 0550245168 <sup>1</sup>	163,401
Banco Mercantil del Norte S.A. Cta. de Cheques No. 0550245261 <sup>2</sup>	4,873
Inversiones temporales <sup>3</sup>	3,473,310
<b>Total efectivo y equivalentes</b>	<b>\$ 3,641,584</b>

Conciliación de los Flujos de Efectivo Netos de las Actividades de Operación y la cuenta de Ahorro/Desahorro antes de Rubros Extraordinarios.

	Junio 2015
Ahorro/Desahorro antes de rubros Extraordinarios	3,268,318
Movimientos de partidas (o rubros) que no afectan al efectivo:	
Depreciación	971



Conciliación entre los ingresos presupuestarios y contables, así como entre los egresos presupuestarios y los gastos contables.

GOBIERNO DEL ESTADO DE VERACRUZ DE IGNACIO DE LA LLAVE INSTITUTO VERACRUZANO DE ACCESO A LA INFORMACIÓN Conciliación entre los Ingresos Presupuestarios y Contables Del 1 de enero al 30 de junio de 2015 (Cifras en pesos)	
1. Ingresos Presupuestarios	20,708,652
2. Más ingresos contables no presupuestarios	0
Incremento por variación de inventarios	0
Disminución del exceso de estimaciones por pérdida o deterioro u obsolescencia	0
Disminución del exceso de provisiones	0
Otros ingresos y beneficios varios	0
Otros ingresos contables no presupuestarios	0
3. Menos ingresos presupuestarios no contables	0
Productos de capital	0
Aprovechamientos de capital	0
Ingresos derivados de financiamientos	0
Otros ingresos presupuestarios no contables	0
4. Ingresos Contables (4=1+2-3)	20,708,652

GOBIERNO DEL ESTADO DE VERACRUZ DE IGNACIO DE LA LLAVE INSTITUTO VERACRUZANO DE ACCESO A LA INFORMACIÓN Conciliación entre los Egresos Presupuestarios y los Gastos Contables Del 1 de enero al 30 de junio de 2015 (Cifras en pesos)	
1. Total de Egresos (presupuestarios)	17,449,965
2. Menos egresos presupuestarios no contables	11,572
Mobiliario y equipo de administración	11,572
Mobiliario y equipo educacional y recreativo	0
Equipo e instrumental médico y de laboratorio	0
Vehículos y equipo de transporte	0
Equipo de defensa y seguridad	0
Maquinaria, otros equipos y herramientas	0
Activos biológicos	0
Bienes inmuebles	0
Activos intangibles	0
Obra pública en bienes propios	0
Acciones y participaciones de capital	0
Compra de títulos y valores	0
Inversiones en fideicomisos, mandatos y otros análisis especiales	0
Provisiones para contingencias y otras erogaciones	0
Amortización de la deuda pública	0
Adeudos de ejercicios fiscales anteriores (ADEFAS)	0
Otros Egresos Presupuestarios No Contables	0

3. Más gastos contables no presupuestales y amortizaciones	971
Estimaciones, depreciaciones, deterioros, obsolescencia y amortizaciones	0
Provisiones	0
Disminución de inventarios	0
Aumento por insuficiencia de estimaciones por pérdida o deterioro u obsolescencia	0
Aumento por insuficiencia de provisiones	0
Otros gastos	971
Otros Gastos Contables No Presupuestales	0
4. Total de Gasto Contable (4= 1 - 2 + 3)	17,439,364

b) NOTAS DE MEMORIA. (CUENTAS DE ORDEN)

Atendiendo la clasificación que la normatividad emitida por el CONAC hace de este tipo de notas, se han dividido en contables y presupuestales.

**Cuentas de Orden Contables.**

Como se mencionó en el apartado de pasivos contingentes, al 30 de junio de 2015, el Instituto se encuentra empleado en materia laboral por despido injustificado promovido por el C. Octavio Ruíz Méndez, dentro del expediente laboral número 895/2013/III en el índice del Tribunal de Conciliación y Arbitraje.

Asimismo, de acuerdo a la encargada de despacho de la Dirección de Asuntos Jurídicos del Instituto, el C. Christian Antonio Aguilar Absalón promovió una demanda en contra del Instituto, con número de registro de Procedimiento Paraprocesal E.P. 57/2014 del índice del Tribunal de Conciliación y Arbitraje del Poder Judicial del Estado de Veracruz.

Se encuentra registrado contablemente en cuentas de orden la cantidad de \$141,619 por estos conceptos.

**Cuentas de Orden Presupuestarias.**

Respecto de las cuentas de memoria u orden presupuestarias, se enuncian aquellas que tienen que ver con los ingresos y egresos del Instituto, haciendo hincapié en los aspectos devengados, comprometidos, ejercidos, pagados y recaudados de acuerdo a la siguiente cédula al 30 de junio de 2015:

Ley de Ingresos Estimada	39,000,000
Ley de Ingresos por Ejecutar	18,589,576
Modificaciones a la Ley de Ingresos Estimada	298,228
Ley de Ingresos Devengada	2,104,500
Ley de Ingresos Recaudada	18,604,152

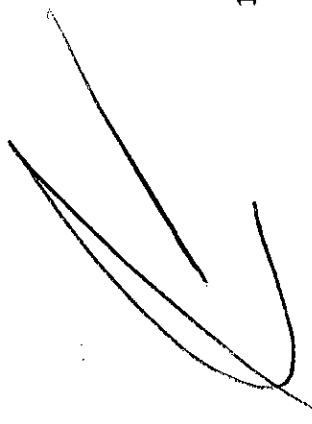

Presupuesto de Egresos Aprobado	39,000,000
Presupuesto de Egresos por Ejercer	3,200,857
Modificaciones al Presupuesto de Egresos	298,228
Presupuesto de Egresos Comprometido	18,647,406
Presupuesto de Egresos Devengado	0
Presupuesto de Egresos Ejercido	1,367,591
Presupuesto de Egresos Pagado	16,082,374

En cuanto a las modificaciones presupuestales, éstas fueron derivadas del registro de los rendimientos generados por las cuentas bancarias del Instituto al 30 de junio de 2015 por \$16,749 y del remanente del ejercicio 2014 por \$281,480.

#### NOTAS DE GESTIÓN ADMINISTRATIVA.

##### Introducción.

Los estados financieros del Instituto Veracruzano de Acceso a la Información, proveen de información a los principales usuarios de la misma, al Congreso y a los ciudadanos.

##### Panorama Económico y Financiero.

La Administración Pública Estatal continúa con sus esfuerzos para lograr la estabilidad de las finanzas públicas estatales y evitar presiones presupuestales que impacten desfavorablemente la economía estatal. Así, en Veracruz, el gasto público siguió destinándose principalmente al desarrollo social, hacia la atención de las necesidades más elementales de los veracruzanos como lo es la seguridad pública y a la creación de infraestructura productiva que estimule la creación de empleo y promueva la atracción de inversiones.

Es a través de la Secretaría de Finanzas y Planeación, que el Gobierno del Estado de Veracruz, consolida la Información Financiera mediante la presentación e integración de información contable, presupuestal y financiera; informes que reflejan el origen de los ingresos y principales fuentes de financiamiento, de la distribución de los recursos para el cumplimiento de objetivos, estrategias y líneas de acción contenidas en el Plan Veracruzano de Desarrollo 2011-2016.



Los ingresos del Instituto provienen de las transferencias que realiza mediante ministraciones la Secretaría de Finanzas y Planeación, de acuerdo al presupuesto de egresos autorizado.

**Autorización e Historia.**

Fecha de creación y principales cambios en la estructura del Instituto:

El Instituto Veracruzano de Acceso a la Información (IVAI), se crea mediante decreto número 839, publicado en la Gaceta Oficial número 31 de fecha 29 de enero de 2007; así como su alta ante la Secretaría de Hacienda y Crédito Público se realizó el 24 de agosto de 2007.

**Organización y Objeto Social.**

Objeto social y principal actividad:

El Instituto Veracruzano de Acceso a la Información (IVAI) es un Organismo Autónomo del Estado con personalidad jurídica y patrimonio propio, encargado de garantizar y tutelar el ejercicio del derecho de acceso a la información y proteger los datos estrictamente personales, conforme lo dispuesto por la Constitución Política del Estado y la ley de la materia.

Ejercicio fiscal:

Enero-junio 2015.

Régimen jurídico:

Organismo Autónomo del Estado con personalidad jurídica y patrimonio propio.

Consideraciones fiscales:

Como principales obligaciones son retener y enterar el Impuesto Sobre la Renta causado por el pago de sueldos y salarios y por la renta de bienes inmuebles y en el ámbito estatal, al Impuesto sobre Erogaciones por Remuneraciones al personal y el Impuesto Adicional para Fomento a Educación.



Estructura organizacional básica:

El Instituto cuenta con una estructura organizacional definida por la propia Ley de Transparencia y Acceso a la Información Pública para el Estado de Veracruz de Ignacio de la Llave, reformada mediante decreto número 262 publicado en la Gaceta Oficial número extraordinario 203 de fecha 5 de julio de 2011, en donde establece que el Instituto contará con un Consejo General que fungirá como Órgano de Gobierno, estará integrado por tres Consejeros, uno de ellos con el cargo de Consejero Presidente; para el cumplimiento de sus funciones, el Consejo contará con un Secretario Ejecutivo, así como con un Secretario de Acuerdos.

Dicha ley establece que el Instituto determinará la organización y estructura interna, quedando establecido en su reglamento interno con las direcciones de Datos Personales, Asuntos Jurídicos, Capacitación y Vinculación Ciudadana, Administración y Finanzas; así como las Unidades de Acceso a la Información Pública, Comunicación Social e Imagen y Sistemas Informáticos.

### Instituto Veracruzano de Acceso a la Información Estructura Orgánica

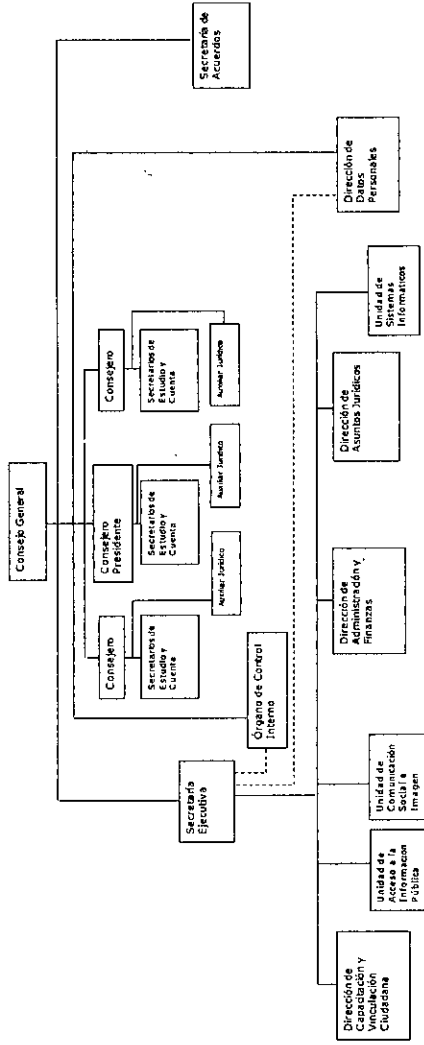

Fideicomisos, mandatos y análogos de los cuales es fideicomitente o fiduciario:

El Instituto no es fideicomitente o fiduciario.

### Bases para la Preparación de los Estados Financieros.

Los registros contables del Instituto Veracruzano de Acceso a la Información, se realizan sobre la base acumulativa. El ingreso devengado, es el momento contable que se realiza cuando existe jurídicamente el derecho de recibir el presupuesto aprobado. El gasto devengado, es el momento contable que refleja el reconocimiento de una obligación de pago a favor de terceros por la recepción de conformidad de bienes, servicios u-obra

normatividad emitida por el Consejo Nacional de Armonización Contable.

Disposiciones legales aplicables:

- Ley General de Contabilidad Gubernamental.
- Ley de Fiscalización Superior para el Estado de Veracruz de Ignacio de la Llave.
- Reglamento Interior del Instituto Veracruzano de Acceso a la Información.
- Código Financiero para el Estado de Veracruz de Ignacio de la Llave.

La normatividad aplicada para el reconocimiento, valuación y revelación de los diferentes rubros de la información financiera, así como las bases de medición utilizadas para la elaboración de los estados financieros:

Costo histórico.

Postulados básicos.

Los registros contables son apegados a los postulados básicos de la contabilidad gubernamental, estos elementos configuran el sistema de contabilidad gubernamental e inciden en la identificación, el análisis, la interpretación, la captación, el procesamiento y el reconocimiento de las transacciones y otros eventos que afectan al Instituto y sustentan técnicamente el registro de las operaciones, elaboración y presentación de sus estados financieros; basados en su razonamiento, eficiencia demostrada, respaldado en legislación especializada y aplicación de la Ley de Contabilidad, con la finalidad de uniformar los métodos, procedimientos y prácticas contables.

Los estados y la información financiera muestran amplia y claramente la situación financiera y los resultados del Instituto; la información muestra los aspectos importantes de la Institución que fueron reconocidos contablemente.

Normatividad supletoria:

No se aplica normatividad supletoria.

El Instituto aplica las Normas emitidas por el Consejo Nacional de Armonización Contable.

**Políticas de Contabilidad Significativas.**

Base de registro de las operaciones.

Los registros contables se realizan con base acumulativa en cumplimiento del artículo 34 de la Ley de Contabilidad Gubernamental. Esta base contable de acumulación total, reconoce las transacciones y acontecimientos cuando ocurren independientemente si se pagó o se recibió efectivo. La

base de acumulación proporciona a los usuarios información sobre aspectos tales como los recursos que controla la entidad y el costo de sus operaciones (o costo de proporcionar el servicio).

Los estados correspondientes a los ingresos y gastos públicos presupuestarios se elaboran sobre la base de devengado y, adicionalmente, se presentarán en flujo de efectivo

Reglas de valuación.

Los eventos que afectan económicamente al Instituto se cuantifican en términos monetarios y se registran a costo histórico o a valor económico más objetivo, en moneda nacional.

En la cuenta cambio en políticas contables; es resultado de un cambio en el método de registro del almacén de materiales y suministros de consumo, ya que hasta 2012 se registraba en cuentas de orden.

Características del Sistema de Contabilidad Gubernamental.

El Sistema Único de Administración Financiera de los Organismos Públicos, fue proporcionado por la Secretaría de Finanzas y Planeación. Integra en forma automática la operación contable con el ejercicio presupuestario, efectúa los registros considerando la base acumulativa (devengado) de las transacciones, registra de manera automática y por única vez, en los momentos contables correspondientes, efectúa en las cuentas contables, el registro de las etapas del presupuesto, genera los estados financieros de acuerdo a la normatividad emitida por el Consejo Nacional de Armonización Contable.

#### Reporte Analítico del Activo:

El método de la depreciación aplicado a los Bienes Muebles propiedad del Instituto, es el de línea recta, la mayoría de estos activos se encuentran en buen estado y las tasas que se aplicaron para su depreciación son las siguientes:

BIENES MUEBLES	TASA DE DEPRECIACIÓN
Mobiliario y equipo de oficina	10%
Otros muebles excepto de oficina	10%
Otros mobiliarios y equipos de administración	10%
Bienes informáticos	33%
Equipos de transporte	20%
Equipo audiovisual y fotográfico	33%
Equipos y aparatos de comunicación	10%
Sistemas de aire acondicionado	10%
Otros bienes muebles	10%
Maquinaria y equipo eléctrico	10%
Software y licencias	33%

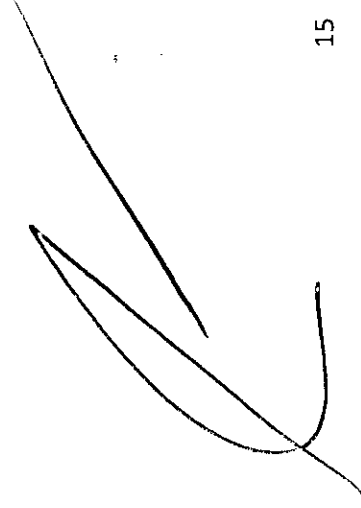

Reporte de la Recaudación.

Análisis del comportamiento de la recaudación:

Concepto	Importe recaudado a Junio 2015
Transferencias, asignaciones y subsidios y otras ayudas ejercicio 2015	\$ 18,604,152

En el Instituto, no existen partes relacionadas que pudieran ejercer influencia significativa sobre la toma de decisiones financieras y operativas.

Estas notas son parte integrante de los estados financieros del Instituto Veracruzano de Acceso a la Información y se presentan de manera adjunta.

"La información que se generó está soportada con el registro de cada una de las transacciones, conforme a los valores brutos de los documentos originales comprobatorios, justificativos y de soporte, habiéndose identificando en los rubros contables las cifras que los integran".

ELABORÓ

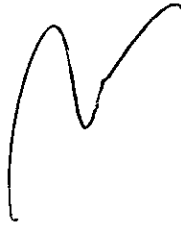

L.C. MARTHA ALICIA POZOS MORALES  
RESPONSABLE DE OFICINA DE CONTABILIDAD

VERIFICÓ

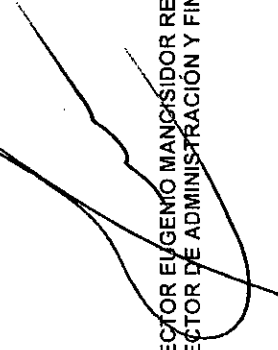

L.C. HECTOR EUGENIO MANCOSIDOR REBOLLEDO  
DIRECTOR DE ADMINISTRACIÓN Y FINANZAS

AUTORIZÓ

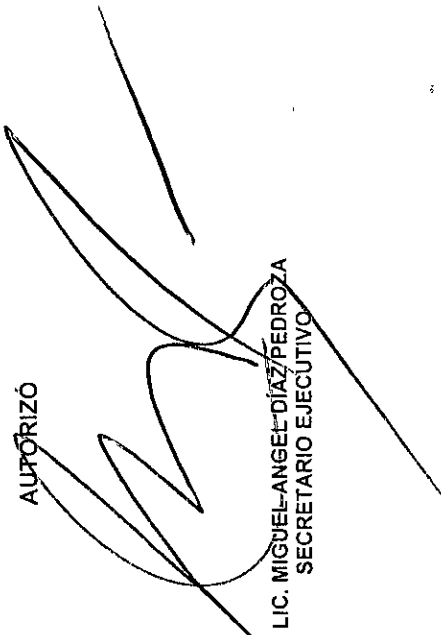

L.C. MIGUEL-ANGEL DIAZ PEDROZA  
SECRETARIO EJECUTIVO

"Bajo protesta de decir verdad, declaramos que los Estados Financieros y sus notas, son razonablemente correctos y son responsabilidad del emisor".



GOBIERNO DEL ESTADO DE VERACRUZ DE IGNACIO DE LA LLAVE

INSTITUTO VERACRUZANO DE ACCESO A LA INFORMACIÓN

Estado Analítico del Ejercicio del Presupuesto de Egresos  
Clasificación por Objeto del Gasto (Capítulo y Concepto)

Del 1 de enero al 30 de junio de 2015

Concepto	Egresos					
	1 Aprobado	2 Ampliaciones/ (Reducciones)	3 Modificado (1+2)	4 Devengado	5 Pagado	6 Subejercicio
<b>Servicios Personales</b>	<b>32,000,000</b>	<b>252,500</b>	<b>32,252,500</b>	<b>15,019,855</b>	<b>15,019,855</b>	<b>17,232,645</b>
Remuneraciones al Personal de Carácter Permanente	16,226,407	278,516	16,504,923	7,880,297	7,880,297	8,624,626
Remuneraciones al Personal de Carácter Transitorio	215,607	0	215,607	106,445	106,445	109,162
Remuneraciones Adicionales y Especiales	8,451,276	-11,200	8,440,076	3,760,470	3,760,470	4,679,606
Seguridad Social	1,216,859	0	1,216,859	543,789	543,789	673,070
Otras Prestaciones Sociales y Económicas	5,667,571	-44,388	5,623,183	2,569,590	2,569,590	3,053,592
Previsiones	0	29,572	29,572	29,572	29,572	0
Pago de Estímulos a Servidores Públicos	222,280	0	222,280	129,691	129,691	92,589
<b>Materiales y Suministros</b>	<b>800,000</b>	<b>4,900</b>	<b>804,900</b>	<b>452,321</b>	<b>443,277</b>	<b>352,579</b>
Materiales de Administración, Emisión de Documentos y Artículos Oficiales	440,000	2,734	442,734	303,817	294,772	138,917
Alimentos y Utensilios	57,000	-3,232	53,768	12,998	12,998	40,770
Materias Primas y Materiales de Producción y Comercialización	0	0	0	0	0	0
Materiales y Artículos de Construcción y de Reparación	2,000	45	2,045	1,445	1,445	600
Productos Químicos, Farmacéuticos y de Laboratorio	0	0	0	0	0	0
Combustibles, Lubrificantes y Aditivos	300,000	1,104	301,104	129,412	129,412	171,691
Vestuario, Blancos, Prendas de Protección y Artículos Deportivos	0	0	0	0	0	0
Materiales y Suministros Para Seguridad	0	0	0	0	0	0
Herramientas, Refacciones y Accesorios Menores	1,000	4,249	5,249	4,649	4,649	601
<b>Servicios Generales</b>	<b>6,200,000</b>	<b>26,483</b>	<b>6,226,483</b>	<b>1,966,216</b>	<b>1,536,080</b>	<b>4,260,267</b>
Servicios Básicos	594,000	-32,356	561,644	234,625	234,625	327,019
Servicios de Arrendamiento	1,729,320	0	1,729,320	863,406	474,866	865,914
Servicios Profesionales, Científicos, Técnicos y Otros Servicios	640,374	0	640,374	128,164	108,408	512,210
Servicios Financieros, Bancarios y Comerciales	58,000	0	58,000	19,255	19,255	38,745
Servicios de Instalación, Reparación, Mantenimiento y Conservación	340,000	23,232	363,232	186,519	164,680	176,713
Servicios de Comunicación Social y Publicidad	1,150,000	-5,452	1,144,548	80,254	80,254	1,064,294
Servicios de Traslado y Viáticos	595,000	44,625	639,625	159,709	159,709	479,915
Servicios Oficiales	420,207	-14,821	405,386	38,736	38,736	366,650
Otros Servicios Generales	673,099	11,256	684,355	255,548	255,547	428,807
<b>Transferencias, Asignaciones, Subsidios y Otras Ayudas</b>	<b>0</b>	<b>0</b>	<b>0</b>	<b>0</b>	<b>0</b>	<b>0</b>
Transferencias Internas y Asignaciones al Sector Público	0	0	0	0	0	0
Transferencias al Resto del Sector Público	0	0	0	0	0	0

**GOBIERNO DEL ESTADO DE VERACRUZ DE IGUALDO DE LA LLAVE**  
**INSTITUTO VERACRUZANO DE ACCESO A LA INFORMACIÓN**  
 Estado Avulso del Ejercicio del Presupuesto de Egresos  
 Clasificación Funcional (Finalidad y Función)  
 Del 1 de enero al 30 de junio de 2015

Concepto	Egresos					Subterfido 6=(3-4)
	Aprobado 1	Ampliaciones/ (Reducciones) 2	Modificado 3=(1+2)	Devengado 4	Pagado 5	
<b>Gobierno</b>	0	0	0	0	0	0
Legislación	0	0	0	0	0	0
Justicia	0	0	0	0	0	0
Coordinación de la Política de Gobierno	0	0	0	0	0	0
Relaciones Exteriores	0	0	0	0	0	0
Asuntos Financieros y Hacendarios	0	0	0	0	0	0
Seguridad Nacional	0	0	0	0	0	0
Asuntos de Orden Público y de Seguridad Interior	0	0	0	0	0	0
Otros Servicios Generales	0	0	0	0	0	0
<b>Desarrollo Social</b>	0	0	0	0	0	0
Protección Ambiental	0	0	0	0	0	0
Vivienda y Servicios a la Comunidad	0	0	0	0	0	0
Salud	0	0	0	0	0	0
Recreación, Cultura y Otras Manifestaciones Sociales	0	0	0	0	0	0
Educación	0	0	0	0	0	0
Protección Social	0	0	0	0	0	0
Otros Asuntos Sociales	0	0	0	0	0	0
<b>Desarrollo Económico</b>	0	0	0	0	0	0
Asuntos Económicos, Comerciales y Laborales en General	0	0	0	0	0	0
Agropecuaria, Silvicultura, Pesca y Caza	0	0	0	0	0	0
Combustibles y Energía	0	0	0	0	0	0
Minería, Manufacturas y Construcción	0	0	0	0	0	0
Transporte	0	0	0	0	0	0
Comunicaciones	0	0	0	0	0	0
Turismo	0	0	0	0	0	0
Ciencia, Tecnología e Innovación	0	0	0	0	0	0
Otras Industrias y Otros Asuntos Económicos	0	0	0	0	0	0
<b>Otras no Clasificadas en Funciones Anteriores</b>	39,000,000	299,228	39,299,228	17,449,965	17,010,785	21,848,263
Transacciones de la Deuda Pública / Caso Financiero de la Deuda			0			0
Transferencias, Participaciones y Aportaciones entre Diferentes Niveles y Cuentas de Gobierno	39,000,000	299,228	39,299,228	17,449,965	17,010,785	21,848,263
Salvamento del Sistema Financiero			0			0
Adendos de Ejercicios Fiscales Anteriores			0			0
<b>Total del Gasto</b>	39,000,000	299,228	39,299,228	17,449,965	17,010,785	21,848,263

GOBIERNO DEL ESTADO DE VERACRUZ DE IGNACIO DE LA LLAVE

INSTITUTO VERACRUZANO DE ACCESO A LA INFORMACIÓN

Estado Analítico del Ejercicio del Presupuesto de Egresos  
 Clasificación por Objeto del Gasto (Capítulo y Concepto)

Del 1 de enero al 30 de junio de 2015

Concepto	Egresos					Subejercicio 6 = (3 - 4)
	Aprobado 1	Ampliaciones/ (Reducciones) 2	Modificado 3 = (1 + 2)	Devengado 4	Pagado 5	
Aportaciones	0	0	0	0	0	0
Convenios	0	0	0	0	0	0
Deuda Pública	0	0	0	0	0	0
Amortización de la Deuda Pública	0	0	0	0	0	0
Intereses de la Deuda Pública	0	0	0	0	0	0
Comisiones de la Deuda Pública	0	0	0	0	0	0
Gastos de la Deuda Pública	0	0	0	0	0	0
Costo por Coberturas	0	0	0	0	0	0
Apoyos Financieros	0	0	0	0	0	0
Adeudos de Ejercicios Fiscales Anteriores (Adefas)	0	0	0	0	0	0
<b>Total del Gasto</b>	<b>39,000,000</b>	<b>298,228</b>	<b>39,298,228</b>	<b>17,449,965</b>	<b>17,010,785</b>	<b>21,848,263</b>



GOBIERNO DEL ESTADO DE VERACRUZ DE IGNACIO DE LA LLAVE

INSTITUTO VERACRUZANO DE ACCESO A LA INFORMACIÓN

Estado Analítico del Ejercicio del Presupuesto de Egresos

Clasificación Económica (por Tipo de Gasto)

Del 1 de enero al 30 de junio de 2015

Concepto	Egresos					
	Aprobado 1	Ampliaciones/ Reducciones 2	Modificado 3 = (1 + 2)	Devengado 4	Pagado 5	Subejercicio 6 = (3 - 4)
Gasto Corriente	39,000,000	283,883	39,283,883	17,438,393	16,999,213	21,845,490
Gasto de Capital	0	14,345	14,345	11,572	11,572	2,773
Amortización de la Deuda y Disminución de Pasivos	0	0	0	0	0	0
Total del Gasto	39,000,000	298,228	39,298,228	17,449,965	17,010,785	21,848,253

GOBIERNO DEL ESTADO DE VERACRUZ DE IGNACIO DE LA LLAVE

INSTITUTO VERACRUZANO DE ACCESO A LA INFORMACIÓN

Estado Analítico del Ejercicio del Presupuesto de Egresos

Clasificación por Objeto del Gasto (Capítulo y Concepto)

Del 1 de enero al 30 de junio de 2015

Concepto	Egresos					
	Aprobado 1	Ampliaciones/ (Reducciones) 2	Modificado 3 = (1 + 2)	Devengado 4	Pagado 5	Subejercicio 6 = (3 - 4)
Subsidios y Subvenciones	0	0	0	0	0	0
Ayudas Sociales	0	0	0	0	0	0
Pensiones y Jubilaciones	0	0	0	0	0	0
Transferencias a Fideicomisos, Mandatos y Otros Análogos	0	0	0	0	0	0
Transferencias a la Seguridad Social	0	0	0	0	0	0
Donativos	0	0	0	0	0	0
Transferencias al Exterior	0	0	0	0	0	0
Bienes Muebles, Inmuebles e Intangibles	0	14,345	14,345	11,572	11,572	2,773
Mobiliario y Equipo de Administración	0	14,345	14,345	11,572	11,572	2,773
Mobiliario y Equipo Educativo y Recreativo	0	0	0	0	0	0
Equipo e Instrumental Médico y de Laboratorio	0	0	0	0	0	0
Vehículos y Equipo de Transporte	0	0	0	0	0	0
Equipo de Defensa y Seguridad	0	0	0	0	0	0
Maquinaria, Otros Equipos y Herramientas	0	0	0	0	0	0
Activos Biológicos	0	0	0	0	0	0
Bienes Inmuebles	0	0	0	0	0	0
Activos Intangibles	0	0	0	0	0	0
Inversión Pública	0	0	0	0	0	0
Obra Pública en Bienes de Dominio Público	0	0	0	0	0	0
Obra Pública en Bienes Propios	0	0	0	0	0	0
Proyectos Productivos y Acciones de Fomento	0	0	0	0	0	0
Inversiones Financieras y Otras Provisiones	0	0	0	0	0	0
Inversiones Para el Fomento de Actividades Productivas.	0	0	0	0	0	0
Acciones y Participaciones de Capital	0	0	0	0	0	0
Compra de Títulos y Valores	0	0	0	0	0	0
Concesión de Préstamos	0	0	0	0	0	0
Inversiones en Fideicomisos, Mandatos y Otros Análogos	0	0	0	0	0	0
Otras Inversiones Financieras	0	0	0	0	0	0
Provisiones para Contingencias y Otras Erogaciones Especiales	0	0	0	0	0	0
Participaciones y Aportaciones	0	0	0	0	0	0
Participaciones	0	0	0	0	0	0

**GOBIERNO DEL ESTADO DE VERACRUZ DE IGNACIO DE LA LLAVE**  
**INSTITUTO VERACRUZANO DE ACCESO A LA INFORMACIÓN**  
 Estado Analítico de Ingresos  
 Del 1 de enero al 30 de junio de 2015

Rubro de Ingresos	Ingreso		Derengado (4)	Recaudado (5)	Diferencia (6 = 5 - 1)
	Estimado (1)	Ampliaciones y Reducciones (2)			
Ingresos	0	0	0	0	0
Cuotas y Aportaciones de Seguridad Social	0	0	0	0	0
Contribuciones de Mejoras	0	0	0	0	0
Derechos	0	0	0	0	0
Productos	0	0	0	0	0
Corriente	0	0	0	0	0
Capital	0	0	0	0	0
Aprovechamientos	0	0	0	0	0
Comente	0	0	0	0	0
Capital	0	0	0	0	0
Ingresos por Ventas de Bienes y Servicios	0	0	0	0	0
Participaciones y Aportaciones	0	0	0	0	0
Transferencias, Asignaciones, Subsidios y Otras Ayudas	39 000,000	298,228	39 298,228	2 104,500	18 604,152
Ingresos Derivados de Financiamientos	0	0	0	0	0
<b>Total</b>	<b>39 000,000</b>	<b>298,228</b>	<b>39 298,228</b>	<b>2 104,500</b>	<b>18 604,152</b>
<b>Ingreso Modificando (3 = 1 + 2)</b>					<b>Diferencia (6 = 5 - 1)</b>
Ingresos del Gobierno	0	0	0	0	0
Impuestos	0	0	0	0	0
Contribuciones de Mejoras	0	0	0	0	0
Derechos	0	0	0	0	0
Productos	0	0	0	0	0
Comente	0	0	0	0	0
Capital	0	0	0	0	0
Aprovechamientos	0	0	0	0	0
Comente	0	0	0	0	0
Capital	0	0	0	0	0
Participaciones y Aportaciones	0	0	0	0	0
Transferencias, Asignaciones, Subsidios y Otras Ayudas	39 000,000	298,228	39 298,228	2 104,500	18 604,152
Ingresos de Organismos y Empresas	0	0	0	0	0
Cuotas y Aportaciones de Seguridad Social	0	0	0	0	0
Ingresos por Ventas de Bienes y Servicios	39 000,000	298,228	39 298,228	2 104,500	18 604,152
Transferencias, Asignaciones, Subsidios y Otras Ayudas	0	0	0	0	0
Ingresos derivados de financiamiento	0	0	0	0	0
Ingresos Derivados de Financiamientos	0	0	0	0	0
<b>Total</b>	<b>39 000,000</b>	<b>298,228</b>	<b>39 298,228</b>	<b>2 104,500</b>	<b>18 604,152</b>
<b>Ingresos excedentes*</b>					<b>-20,395,848</b>

\* Los ingresos excedentes se presentan para efectos de cumplimiento de la Ley General de Contabilidad Gubernamental y el importe reflejado debe ser siempre mayor a cero

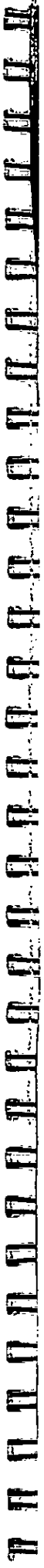

GOBIERNO DEL ESTADO DE VERACRUZ DE IGUACIO DE LA LLAVE  
 INSTITUTO VERACRUZANO DE ACCESO A LA INFORMACIÓN  
 Estudio Análisis del Ejercicio del Presupuesto de Egresos  
 Clasificación Administrativa  
 Del 1 de enero al 30 de junio de 2015

Concepto	Egresos					Subejercicio B = (3-4)
	Aprobado 1	Ampliaciones/ (Reducciones) 2	Modificado 3 = (1+2)	Devengado 4	Pagado 5	
Dependencia d Unidad Administrativa 1	39,000,000	288,228	39,288,228	17,449,965	17,010,765	21,848,263
<b>Total del Gasto</b>	<b>39,000,000</b>	<b>288,228</b>	<b>39,288,228</b>	<b>17,449,965</b>	<b>17,010,765</b>	<b>21,848,263</b>

*[Handwritten signature]*

*[Handwritten mark]*

*[Large handwritten signature]*







GOBIERNO DEL ESTADO DE VERACRUZ DE IGNACIO DE LA LLAVE

INSTITUTO VERACRUZANO DE ACCESO A LA INFORMACION

Indicadores de Postura Fiscal

Del 1 de enero al 30 de junio de 2015

Concepto	Estimado	Devengado	Pagado <sup>3</sup>
I. Ingresos Presupuestarios (I=1+2)	39,000,000	2,104,500	18,604,152
1. Ingresos del Gobierno de la Entidad Federativa <sup>1</sup>	0	0	0
2. Ingresos del Sector Paraestatal <sup>1</sup>	39,000,000	2,104,500	18,604,152
II. Egresos Presupuestarios (II=3+4)	39,000,000	17,449,965	17,010,785
3. Egresos del Gobierno de la Entidad Federativa <sup>2</sup>			
4. Egresos del Sector Paraestatal <sup>2</sup>	39,000,000	17,449,965	17,010,785
III. Balance Presupuestario (Superávit o Déficit) (III = I - II)	0	-15,345,465	1,593,367
<b>Concepto</b>	<b>Estimado</b>	<b>Devengado</b>	<b>Pagado <sup>3</sup></b>
III. Balance presupuestario (Superávit o Déficit)	0	-15,345,465	1,593,367
IV. Intereses, Comisiones y Gastos de la Deuda			
V. Balance Primario ( Superávit o Déficit) (V= III - IV)	0	-15,345,465	1,593,367
<b>Concepto</b>	<b>Estimado</b>	<b>Devengado</b>	<b>Pagado <sup>3</sup></b>
A. Financiamiento	0	0	0
B. Amortización de la deuda			
C. Endeudamiento ó desendeudamiento (C = A - B)	0	0	0

1 Los Ingresos que se presenten son los ingresos presupuestario totales sin incluir los ingresos por financiamientos. Los ingresos del Gobierno de la Entidad Federativa corresponden a los del Poder Ejecutivo, Legislativo Judicial y Autónomos

2 Los egresos que se presenten son los egresos presupuestarios totales sin incluir los egresos por amortización. Los egresos del Gobierno de la Entidad Federativa corresponden a los del Poder Ejecutivo, Legislativo, Judicial y Órganos Autónomos

3 Para Ingresos se reportan los Ingresos recaudados; para egresos se reportan los egresos pagados

**INSTITUTO VERACRUZANO DE ACCESO A LA INFORMACIÓN**

Gasto por Categoría Programática  
Del 1 de enero al 30 de junio de 2015

Programas	Concepto	Egresos					
		Aprobado 1	Ampliaciones/ (Reducciones) 2	Modificado 3 = (1 + 2)	Devengado 4	Pagado 5	Subgerido 6 = (3 - 4)
Subsidios: Sector Social y Privado e Entidades Federativas y Municipios		0	0	0	0	0	0
Sujetos a Reglas de Operación		0	0	0	0	0	0
Otros Subsidios		0	0	0	0	0	0
Desempeño de las Funciones		39,000,000	298,228	39,298,228	17,449,965	17,010,785	21,848,263
Prestación de Servicios Públicos		39,000,000	298,228	39,298,228	17,449,965	17,010,785	21,848,263
Provisión de Bienes Públicos		0	0	0	0	0	0
Planeación, seguimiento y evaluación de políticas públicas		0	0	0	0	0	0
Promoción y fomento		0	0	0	0	0	0
Regulación y supervisión		0	0	0	0	0	0
Funciones de las Fuerzas Armadas (Únicamente Gobierno Federal)		0	0	0	0	0	0
Específicos		0	0	0	0	0	0
Proyectos de Inversión		0	0	0	0	0	0
Administrativos y de Apoyo		0	0	0	0	0	0
Apoyo al proceso presupuestario y para mejorar la eficiencia institucional		0	0	0	0	0	0
Apoyo a la función pública y al mejoramiento de la gestión		0	0	0	0	0	0
Operaciones ajenas		0	0	0	0	0	0
Compromisos		0	0	0	0	0	0
Obligaciones de cumplimiento de resolución jurisdiccional		0	0	0	0	0	0
Desastres Naturales		0	0	0	0	0	0
Obligaciones		0	0	0	0	0	0
Permisos y jubilaciones		0	0	0	0	0	0
Aportaciones a la seguridad social		0	0	0	0	0	0
Aportaciones a fondos de estabilización		0	0	0	0	0	0
Aportaciones a fondos de inversión y reestructura de pensiones		0	0	0	0	0	0
Programas de Gasto Federalizado (Gobierno Federal)		0	0	0	0	0	0
Gasto Federalizado		0	0	0	0	0	0
Participaciones a entidades federativas y municipios		0	0	0	0	0	0
Costo financiero, deuda o apoyos a deudores y ahorradores de la banca		0	0	0	0	0	0
Aduanos de ejercicios fiscales anteriores		0	0	0	0	0	0
<b>Total del Gasto</b>		<b>39,000,000</b>	<b>298,228</b>	<b>39,298,228</b>	<b>17,449,965</b>	<b>17,010,785</b>	<b>21,848,263</b>

GOBIERNO DEL ESTADO DE VERACRUZ DE IGNACIO DE LA LLAVE

Programas y Proyectos de Inversión  
Del 1 de enero al 30 de junio de 2015  
(Pesos)

Ente Público: INSTITUTO VERACRUZANO DE ACCESO A LA INFORMACIÓN

*Este Instituto no cuenta con información referente a Programas y Proyectos de Inversión, por lo tanto se presenta sin datos.*

ELABORÓ

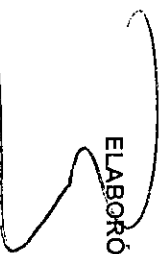
  
L.C. MARTHA ALICIA POZOS MORALES  
RESPONSABLE DE LA OFICINA DE  
CONTABILIDAD

VERIFICÓ

  
L.C. HECTOR EUGENIO MANCISIDOR  
REBOLLEDO  
DIRECTOR DE ADMINISTRACIÓN Y FINANZAS

AUTORIZÓ

  
LIC. MIGUEL ANGEL DIAZ PEDROZA  
SECRETARIO EJECUTIVO