

GOBIERNO DEL ESTADO DE VERACRUZ DE IGUACIO DE LA LLAVE

INSTITUTO VERACRUZANO DE ACCESO A LA INFORMACIÓN  
Estado Analítico del Ejercicio del Presupuesto de Egresos

Clasificación Administrativa

Del 1 de Enero al 31 de Diciembre de 2015

Concepto	Egresos					Subejercicio 6 = (3+4)
	Aprobado 1	Anticipaciones/ (Reducciones) 2	Modificado 3 = (1+2)	Devengado 4	Pagado 5	
Dependencia o Unidad Administrativa 1	39,000,000	314,888	39,314,888	38,704,952	36,990,465	609,936
<b>Total del Gasto</b>	<b>39,000,000</b>	<b>314,888</b>	<b>39,314,888</b>	<b>38,704,952</b>	<b>36,990,465</b>	<b>609,936</b>

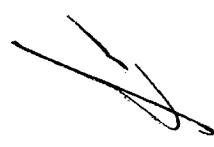



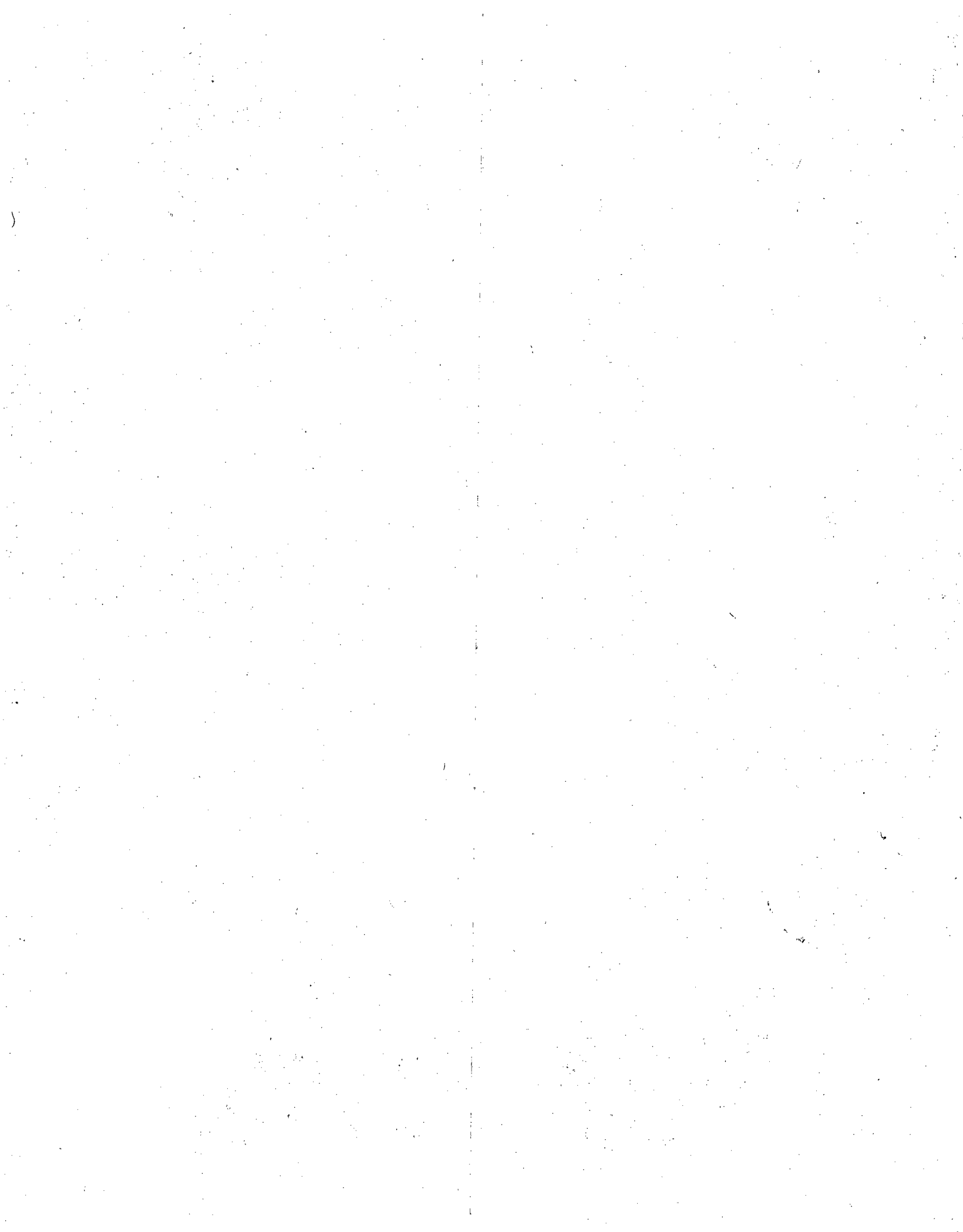

**GOBIERNO DEL ESTADO DE VERACRUZ DE IGNACIO DE LA LLAVE**

**INSTITUTO VERACRUZANO DE ACCESO A LA INFORMACIÓN**

Estado Analítico del Ejercicio del Presupuesto de Egresos

Clasificación por Objeto del Gasto (Capítulo y Concepto)

Del 1 de Enero al 31 de Diciembre de 2015

Concepto	Egresos					Subejercicio
	Aprobado	Ampliaciones/ (Reducciones)	Modificado	Devengado	Pagado	
	1	2	3 = (1+2)	4	5	6 = (3+4)
Servicios Personales	32,000,000	268,833	32,268,833	32,070,828	32,066,440	197,805
Remuneraciones al Personal de Carácter Permanente	16,228,407	-60,230	16,168,177	16,164,260	16,164,260	1,917
Remuneraciones al Personal de Carácter Transitorio	215,607	1,948	217,555	217,555	217,555	0
Remuneraciones Adicionales y Especiales	8,451,276	-946,238	7,505,038	7,457,878	7,457,878	47,360
Seguridad Social	1,216,859	-67,101	1,149,758	1,088,886	1,074,498	60,872
Otras Prestaciones Sociales y Económicas	5,667,571	881,771	6,549,342	6,466,009	6,466,009	83,333
Provisiones	0	0	0	0	0	0
Pago de Estímulos a Servidores Públicos	222,280	458,483	680,763	676,440	676,440	4,323
Materiales y Suministros	800,000	516,058	1,316,058	1,256,922	756,481	59,136
Materiales de Administración. Emisión de Documentos y Artículos Oficiales	440,000	482,157	922,157	905,699	406,793	16,458
Alimentos y Utensilios	57,000	-19,037	37,963	32,376	32,376	5,587
Materias Primas y Materiales de Producción y Comercialización	0	0	0	0	0	0
Materiales y Artículos de Construcción y de Reparación	2,000	20,104	22,104	21,715	21,715	389
Productos Químicos, Farmacéuticos y de Laboratorio	0	491	491	491	491	0
Combustibles, Lubricantes y Aditivos	300,000	3,700	303,700	270,514	268,979	33,186
Vestuario, Blancos, Prendas de Protección y Artículos Deportivos	0	0	0	0	0	0
Materiales y Suministros Para Seguridad	0	0	0	0	0	0
Herramientas, Refacciones y Accesorios Menores	1,000	28,643	29,643	26,127	26,127	3,516
Servicios Generales	6,200,000	-1,338,440	4,861,560	4,508,565	3,970,209	352,995
Servicios Básicos	594,000	-58,451	535,549	504,813	504,813	30,736
Servicios de Arrendamiento	1,729,320	6,226	1,735,546	1,732,228	1,276,960	3,318
Servicios Profesionales, Científicos, Técnicos y Otros Servicios	640,374	-266,277	374,097	331,199	291,027	42,898
Servicios Financieros, Bancarios y Comerciales	58,000	14,559	72,559	47,555	47,544	25,004
Servicios de Instalación, Reparación, Mantenimiento y Conservación	340,000	128,627	468,627	450,813	418,038	17,814
Servicios de Comunicación Social y Publicidad.	1,150,000	-940,400	209,600	166,260	163,244	43,340
Servicios de Traslado y Viáticos	595,000	45,469	640,469	473,768	471,274	166,701
Servicios Oficiales	420,207	-313,553	106,654	99,653	95,033	7,001
Otros Servicios Generales	673,099	45,360	718,459	702,276	702,276	16,183
Transferencias, Asignaciones, Subsidios y Otras Ayudas	0	0	0	0	0	0
Transferencias Internas y Asignaciones al Sector Público	0	0	0	0	0	0
Transferencias al Resto del Sector Público	0	0	0	0	0	0

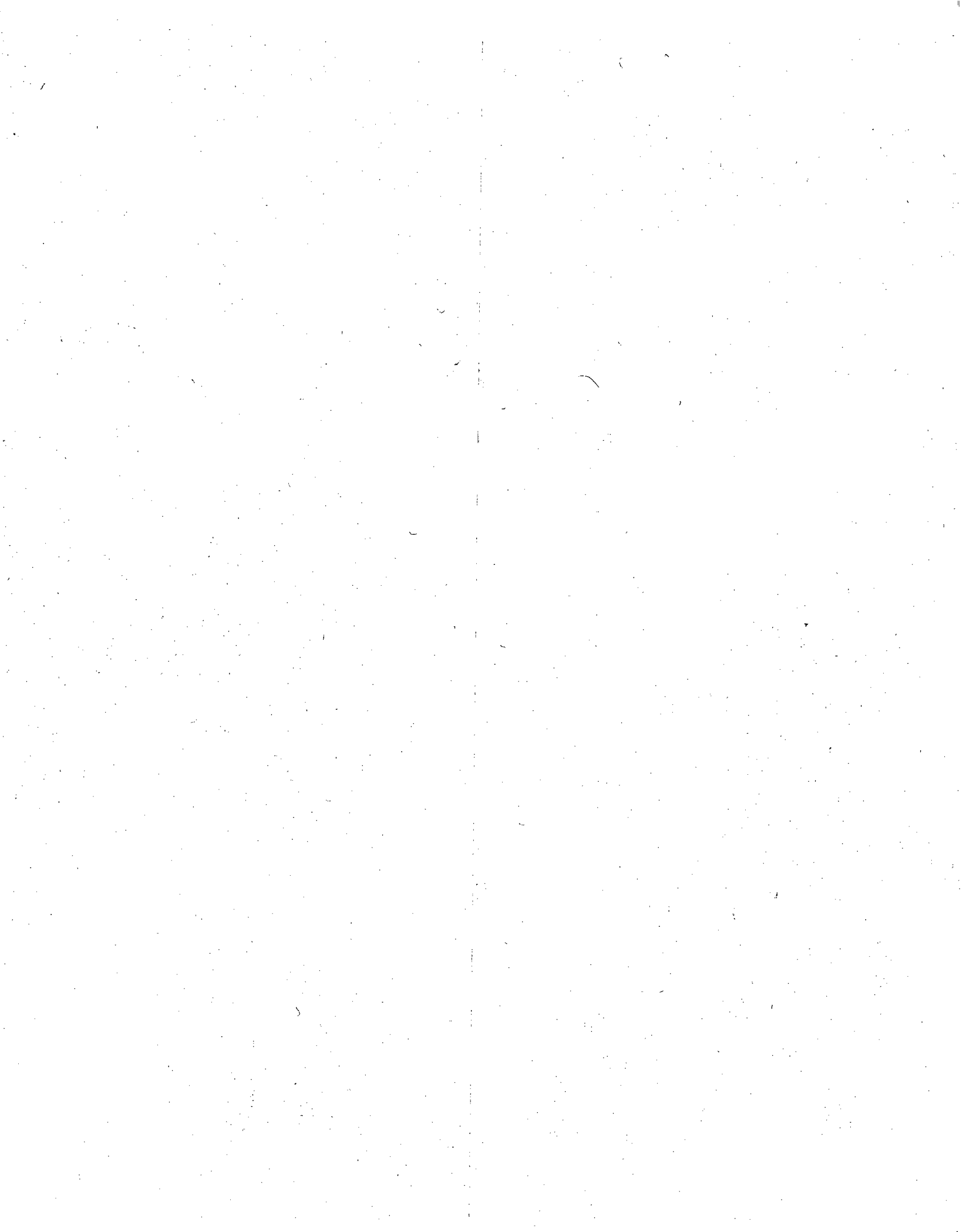

GOBIERNO DEL ESTADO DE VERACRUZ DE IGNACIO DE LA LLAVE

INSTITUTO VERACRUZANO DE ACCESO A LA INFORMACIÓN

Estado Analítico del Ejercicio del Presupuesto de Egresos

Clasificación por Objeto del Gasto (Capítulo y Concepto)

Del 1 de Enero al 31 de Diciembre de 2015

Concepto	Egresos					Subservicio
	Aprobado 1	Ampliaciones/ (Reducciones) 2	Modificado 3 = (1 + 2)	Devengado 4	Pagado 5	
Subsidios y Subvenciones	0	0	0	0	0	6 = (3 - 4)
Ayudas Sociales	0	0	0	0	0	0
Pensiones y Jubilaciones	0	0	0	0	0	0
Transferencias a Fideicomisos, Mandatos y Otros Análogos	0	0	0	0	0	0
Transferencias a la Seguridad Social	0	0	0	0	0	0
Donativos	0	0	0	0	0	0
Transferencias al Exterior	0	0	0	0	0	0
Bienes Muebles, Inmuebles e Intangibles	868,637	868,637	868,637	868,637	207,335	0
Mobiliario y Equipo de Administración	689,842	689,842	689,842	689,842	180,600	0
Mobiliario y Equipo Educativo y Recreativo	152,060	152,060	152,060	152,060	0	0
Equipo e Instrumental Médico y de Laboratorio	0	0	0	0	0	0
Vehículos y Equipo de Transporte	0	0	0	0	0	0
Equipo de Defensa y Seguridad	0	0	0	0	0	0
Maquinaria, Otros Equipos y Herramientas	26,735	26,735	26,735	26,735	26,735	0
Activos Biológicos	0	0	0	0	0	0
Bienes Inmuebles	0	0	0	0	0	0
Activos Intangibles	0	0	0	0	0	0
Inversión Pública	0	0	0	0	0	0
Obra Pública en Bienes de Dominio Público	0	0	0	0	0	0
Obra Pública en Bienes Propios	0	0	0	0	0	0
Proyectos Productivos y Acciones de Fomento	0	0	0	0	0	0
Inversiones Financieras y Otras Provisiones	0	0	0	0	0	0
Inversiones Para el Fomento de Actividades Productivas.	0	0	0	0	0	0
Acciones y Participaciones de Capital	0	0	0	0	0	0
Compra de Títulos y Valores	0	0	0	0	0	0
Concesión de Préstamos	0	0	0	0	0	0
Inversiones en Fideicomisos, Mandatos y Otros Análogos	0	0	0	0	0	0
Otras Inversiones Financieras	0	0	0	0	0	0
Provisiones para Contingencias y Otras Erogaciones Especiales	0	0	0	0	0	0
Participaciones y Aportaciones	0	0	0	0	0	0
Participaciones	0	0	0	0	0	0

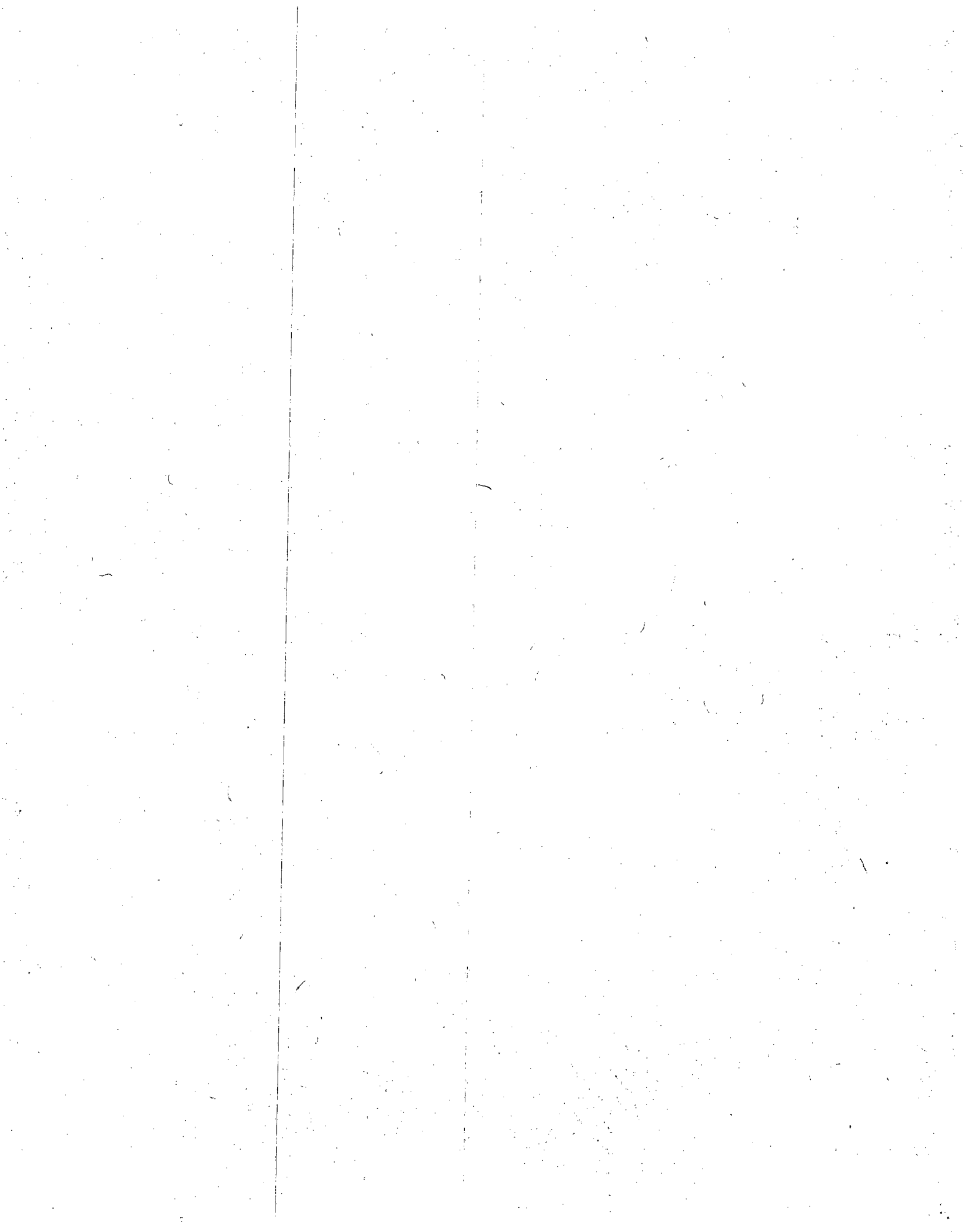

GOBIERNO DEL ESTADO DE VERACRUZ DE IGNACIO DE LA LLAVE  
 INSTITUTO VERACRUZANO DE ACCESO A LA INFORMACION  
 Estado Analítico del Ejercicio del Presupuesto de Egresos  
 Clasificación por Objeto del Gasto (Capítulo y Concepto)  
 Del 1 de Enero al 31 de Diciembre de 2015

Concepto	Egresos					Subejercicio
	Aprobado (1)	Ampliaciones/ (Reducciones) (2)	Modificado (3 = 1 + 2)	Devengado (4)	Pagado (5)	
Aportaciones	0	0	0	0	0	0
Convenios	0	0	0	0	0	0
Deuda Pública	0	0	0	0	0	0
Amortización de la Deuda Pública	0	0	0	0	0	0
Intereses de la Deuda Pública	0	0	0	0	0	0
Comisiones de la Deuda Pública	0	0	0	0	0	0
Gastos de la Deuda Pública	0	0	0	0	0	0
Costo por Coberturas	0	0	0	0	0	0
Apoyos Financieros	0	0	0	0	0	0
Adeudos de Ejercicios Fiscales Anteriores (Adefas)	0	0	0	0	0	0
<b>Total del Gasto</b>	<b>39,000,000</b>	<b>314,888</b>	<b>39,314,888</b>	<b>38,704,952</b>	<b>36,990,465</b>	<b>609,936</b>

Handwritten signature and scribbles.

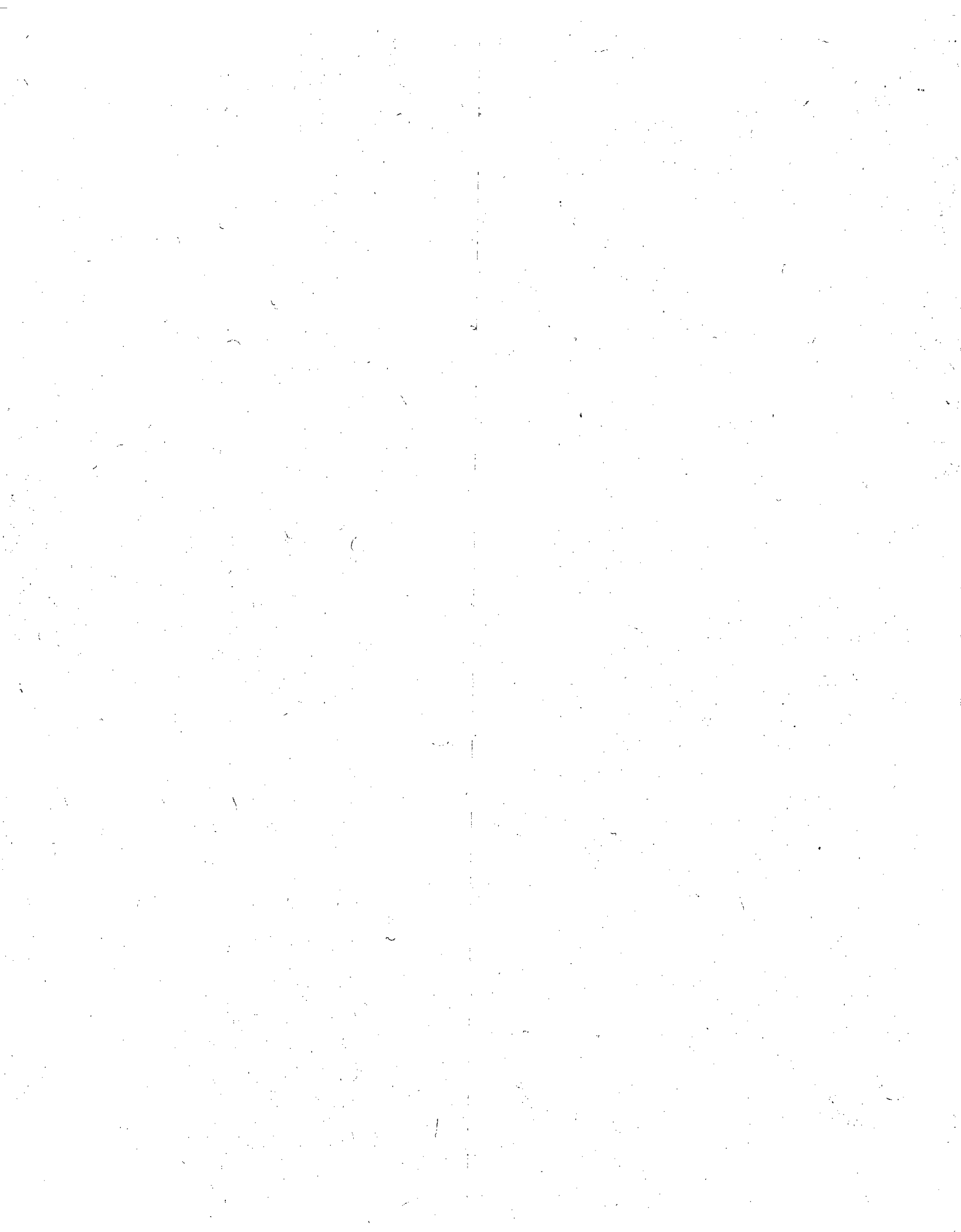



GOBIERNO DEL ESTADO DE VERACRUZ DE IGNACIO DE LA LLAVE

INSTITUTO VERACRUZANO DE ACCESO A LA INFORMACIÓN

Estado Analítico del Ejercicio del Presupuesto de Egresos

Clasificación Económica (por Tipo de Gasto)

Del 1 de Enero al 31 de Diciembre de 2015

Concepto	Egresos					Subejercicio 6 = (3 - 4)
	1	2	3 = (1 + 2)	4	5	
	Aprobado	Ampliaciones/ (Reducciones)	Modificado	Devengado	Pagado	
Gasto Corriente	39,000,000	-553,749	38,446,251	37,836,315	36,783,130	609,936
Gasto de Capital	0	868,637	868,637	868,637	207,335	0
Amortización de la Deuda y Disminución de Pasivos	0	0	0	0	0	0
<b>Total del Gasto</b>	<b>39,000,000</b>	<b>314,888</b>	<b>39,314,888</b>	<b>38,704,952</b>	<b>36,990,465</b>	<b>609,936</b>

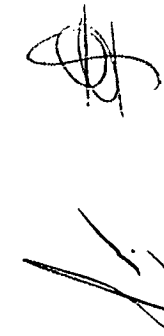

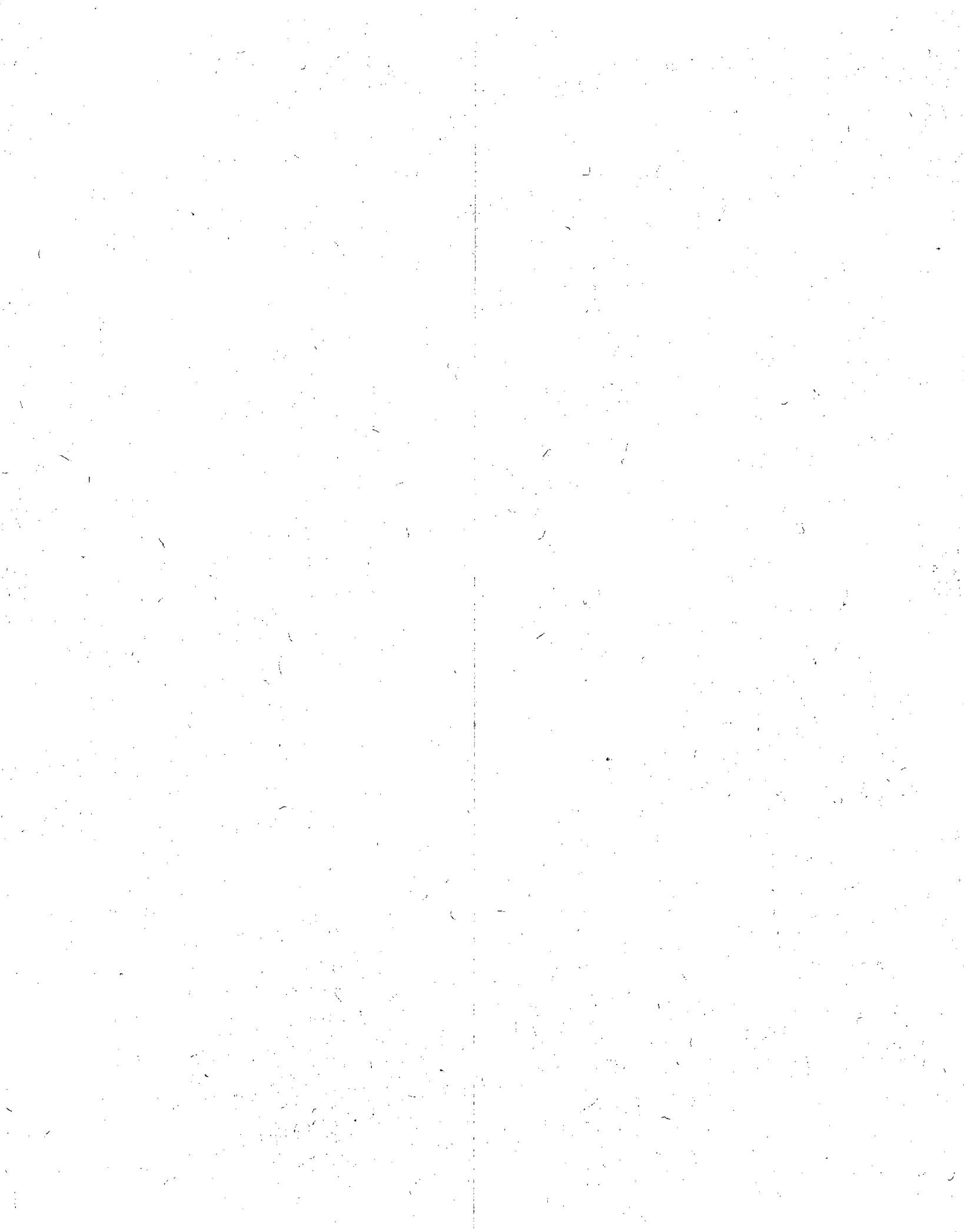
GOBIERNO DEL ESTADO DE VERACRUZ DE IGNACIO DE LA LLAVE  
 INSTITUTO VERACRUZANO DE ACCESO A LA INFORMACIÓN  
 Estado Analítico del Ejercicio del Presupuesto de Egresos  
 Clasificación Funcional (Finalidad y Función)  
 Del 1 de Enero al 31 de Diciembre de 2015

Concepto	Egresos Modificados		Aprobado	Egresos Modificados		Pagado	Subejercicio
	1	2		3 = (1+2)	4		
Gobierno	0	0	0	0	0	0	0
Legislación	0	0	0	0	0	0	0
Justicia	0	0	0	0	0	0	0
Coordinación de la Política de Gobierno	0	0	0	0	0	0	0
Relaciones Exteriores	0	0	0	0	0	0	0
Asuntos Financieros y Hacendarios	0	0	0	0	0	0	0
Seguridad Nacional	0	0	0	0	0	0	0
Asuntos de Orden Público y de Seguridad Interior	0	0	0	0	0	0	0
Otros Servicios Generales	0	0	0	0	0	0	0
Desarrollo Social	0	0	0	0	0	0	0
Protección Ambiental	0	0	0	0	0	0	0
Vivienda y Servicios a la Comunidad	0	0	0	0	0	0	0
Salud	0	0	0	0	0	0	0
Recreación, Cultura y Otras Manifestaciones Sociales	0	0	0	0	0	0	0
Educación	0	0	0	0	0	0	0
Protección Social	0	0	0	0	0	0	0
Otros Asuntos Sociales	0	0	0	0	0	0	0
Desarrollo Económico	0	0	0	0	0	0	0
Asuntos Económicos, Comerciales y Laborales en General	0	0	0	0	0	0	0
Agropecuaria, Silvicultura, Pesca y Caza	0	0	0	0	0	0	0
Combustibles y Energía	0	0	0	0	0	0	0
Minería, Manufacturas y Construcción	0	0	0	0	0	0	0
Transporte	0	0	0	0	0	0	0
Comunicaciones	0	0	0	0	0	0	0
Turismo	0	0	0	0	0	0	0
Ciencia, Tecnología e Innovación	0	0	0	0	0	0	0
Otros Industrias y Otros Asuntos Económicos	0	0	0	0	0	0	0
Otras no Clasificadas en Funciones Anteriores	39,000,000	314,888	39,314,888	38,704,952	36,990,465	609,936	0
Transacciones de la Deuda Pública / Costo Financiero de la Deuda	0	0	0	0	0	0	0
Transferencias, Participaciones y Aportaciones entre Diferentes Niveles y Ordenes de Gobierno	39,000,000	314,888	39,314,888	38,704,952	36,990,465	505,936	0
Saneamiento del Sistema Financiero	0	0	0	0	0	0	0
Adeudos de Ejercicios Fiscales Anteriores	0	0	0	0	0	0	0
<b>Total del Gasto</b>	<b>39,000,000</b>	<b>314,888</b>	<b>39,314,888</b>	<b>38,704,952</b>	<b>36,990,465</b>	<b>609,936</b>	<b>0</b>